Markterkundungsverfahren zur Schließung weißer Flecken

Sachsen, Landkreis Erzgebirgskreis
Gebiets-ID: 5965

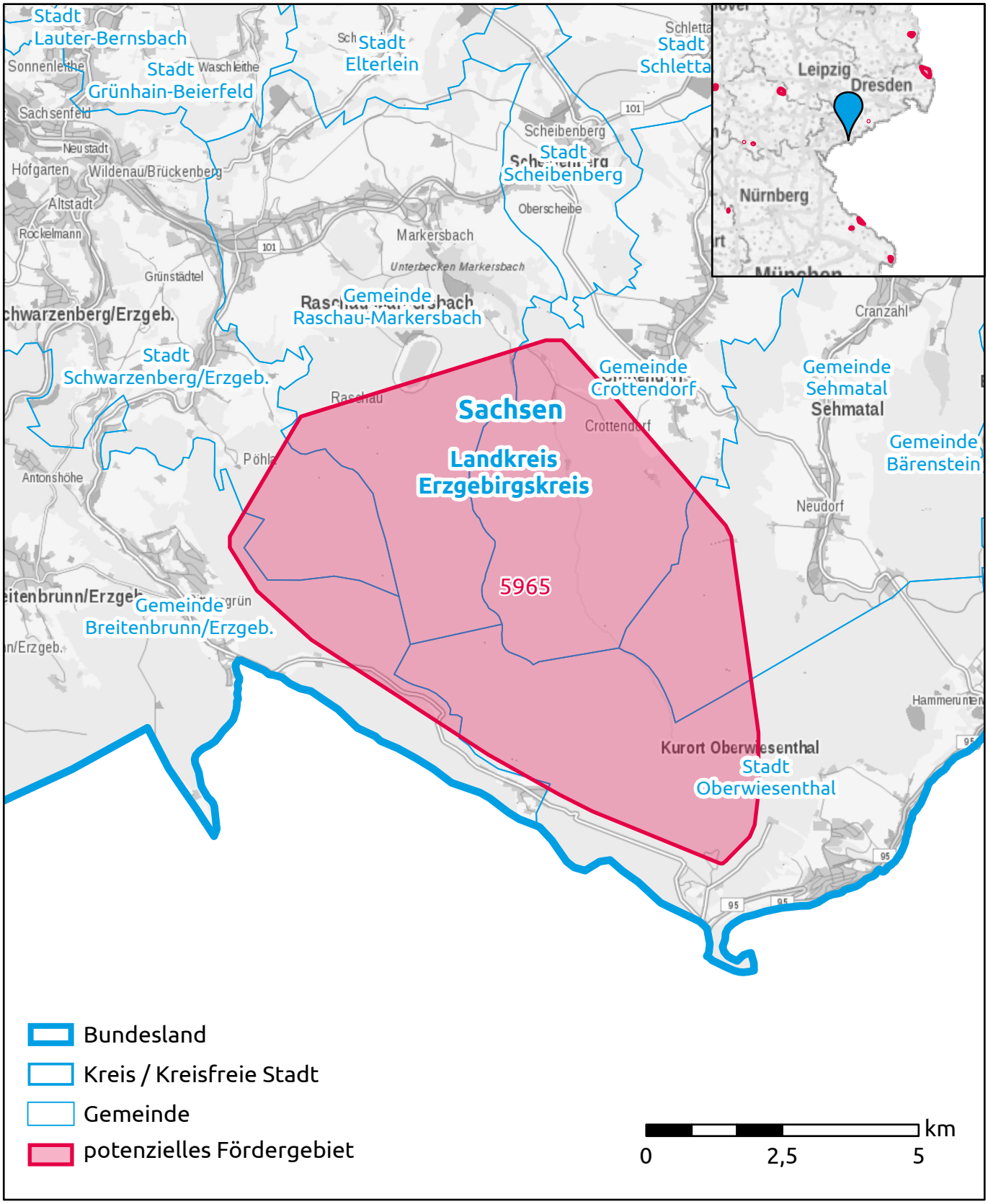

Darstellung: Planstand Ende 2021
Datenbasis: MIG September 2021
Hintergrundkarte: © GeoBasis-DE / BKG (2021)

Mobile digitale Zukunft für alle. mig