

Markterkundungsverfahren zur Schließung weißer Flecken

Bayern, Landkreis Garmisch-Partenkirchen, Landkreis Weilheim-Schongau
Gebiets-ID: 2107_001

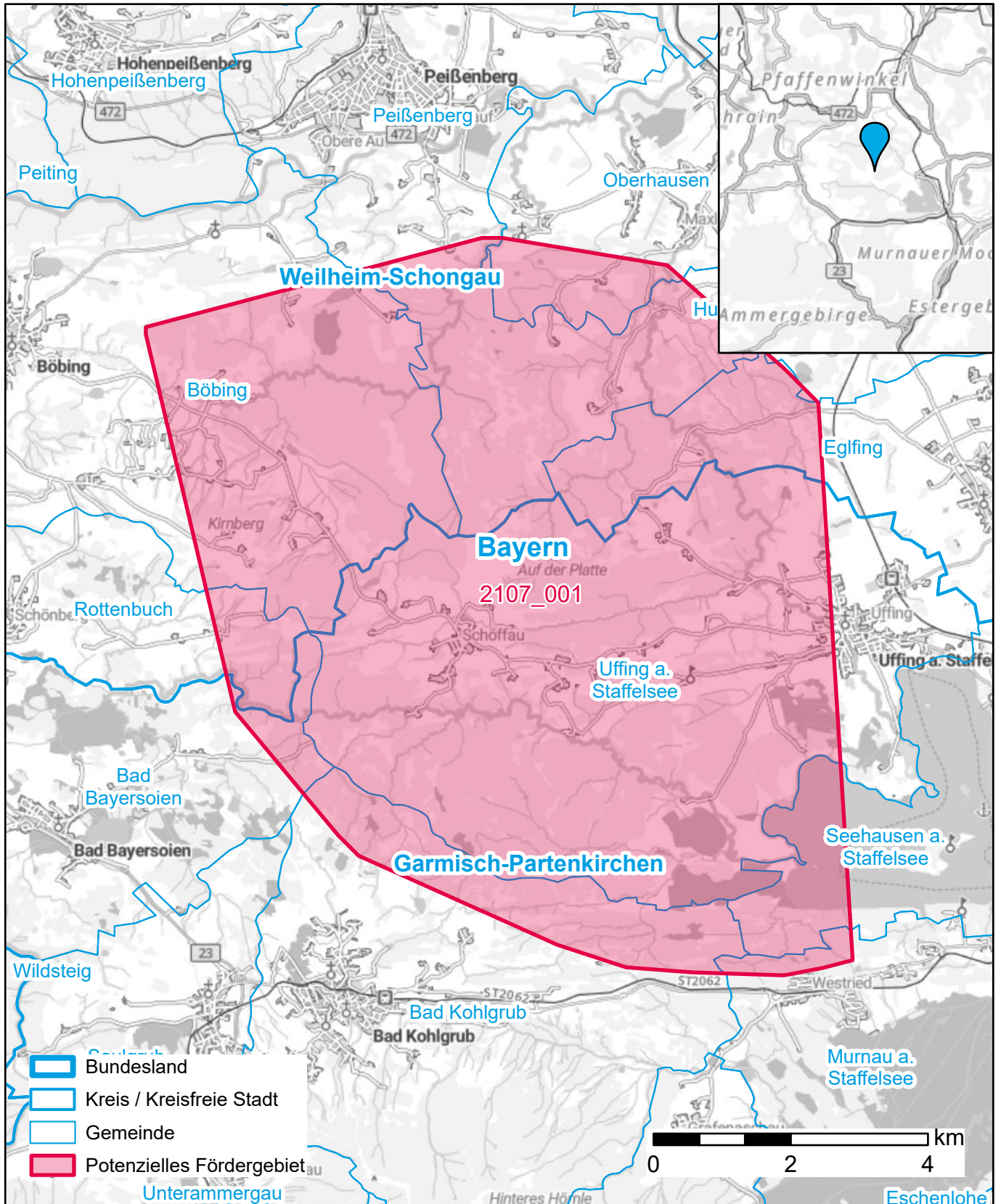

Darstellung: Planstand Oktober 2023
Datenbasis: MIG Oktober 2023
Hintergrundkarte: © GeoBasis-DE / BKG (2022)