

# Markterkundungsverfahren zur Schließung weißer Flecken

Baden-Württemberg, Hessen, Bergstraße, Rhein-Neckar-Kreis  
Gebiets-ID: 2108\_072

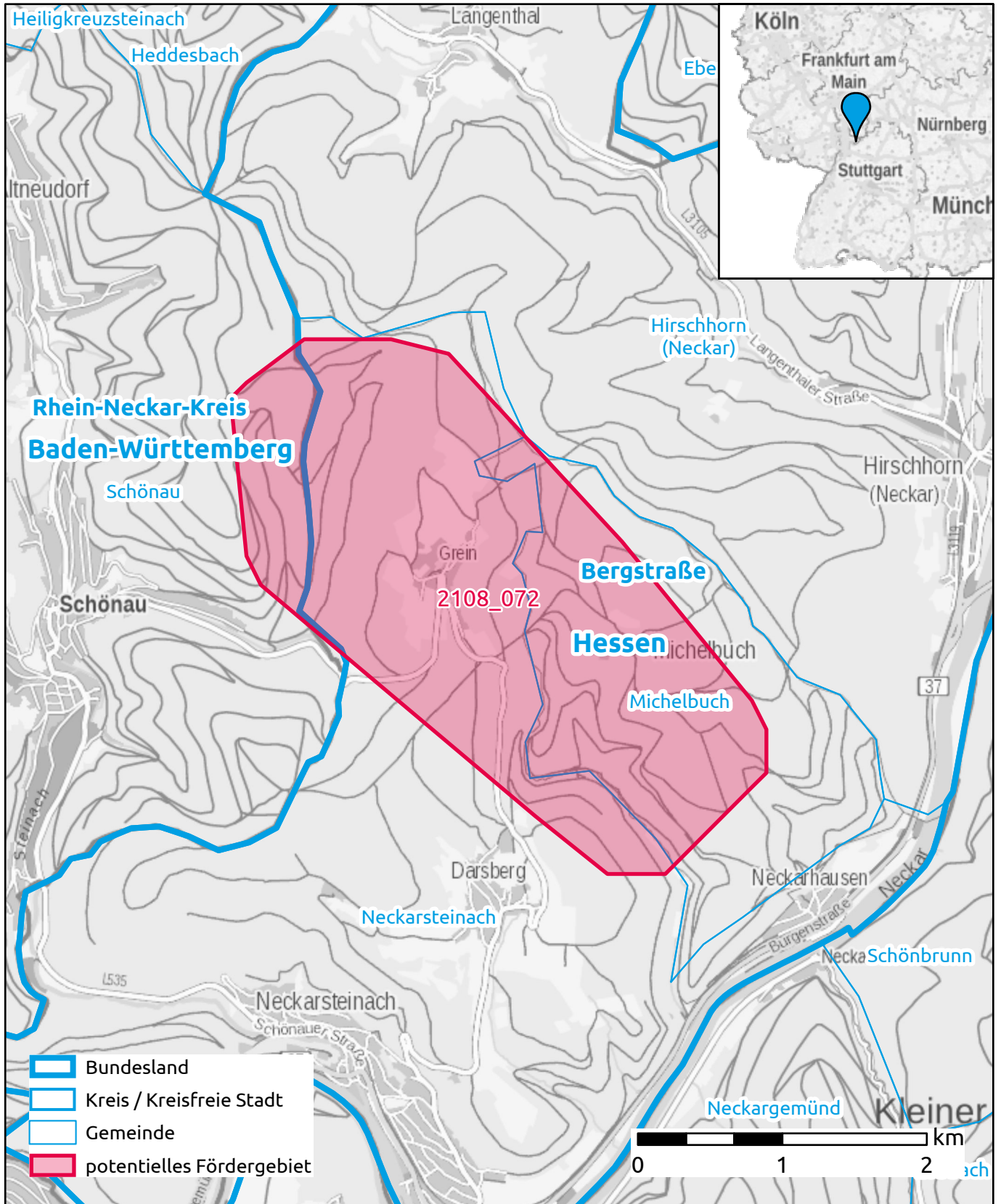

Darstellung: Planstand Ende 2021  
Datenbasis: MIG Dezember 2021  
Hintergrundkarte: © GeoBasis-DE / BKG (2021)