

# Markterkundungsverfahren zur Schließung weißer Flecken

Nordrhein-Westfalen, Kreis Siegen-Wittgenstein

Gebiets-ID: 2401\_227

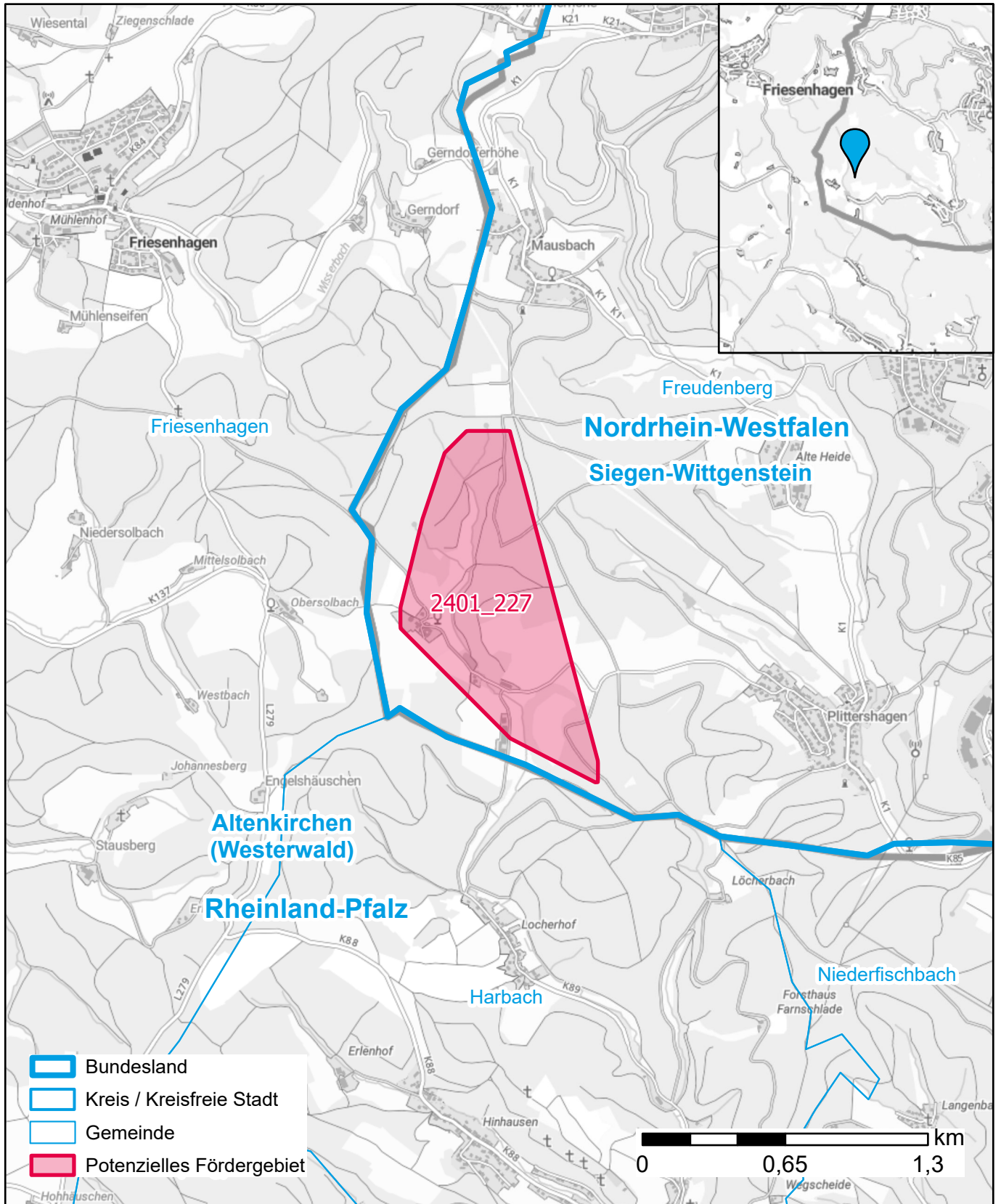

Darstellung: Planstand März 2024

Datenbasis: MIG Januar 2024

Hintergrundkarte: © GeoBasis-DE / BKG (2022)