

Markterkundungsverfahren zur Schließung weißer Flecken

Nordrhein-Westfalen, Rheinland-Pfalz, Kreis Euskirchen, Landkreis Ahrweiler
Gebiets-ID: 2401_259

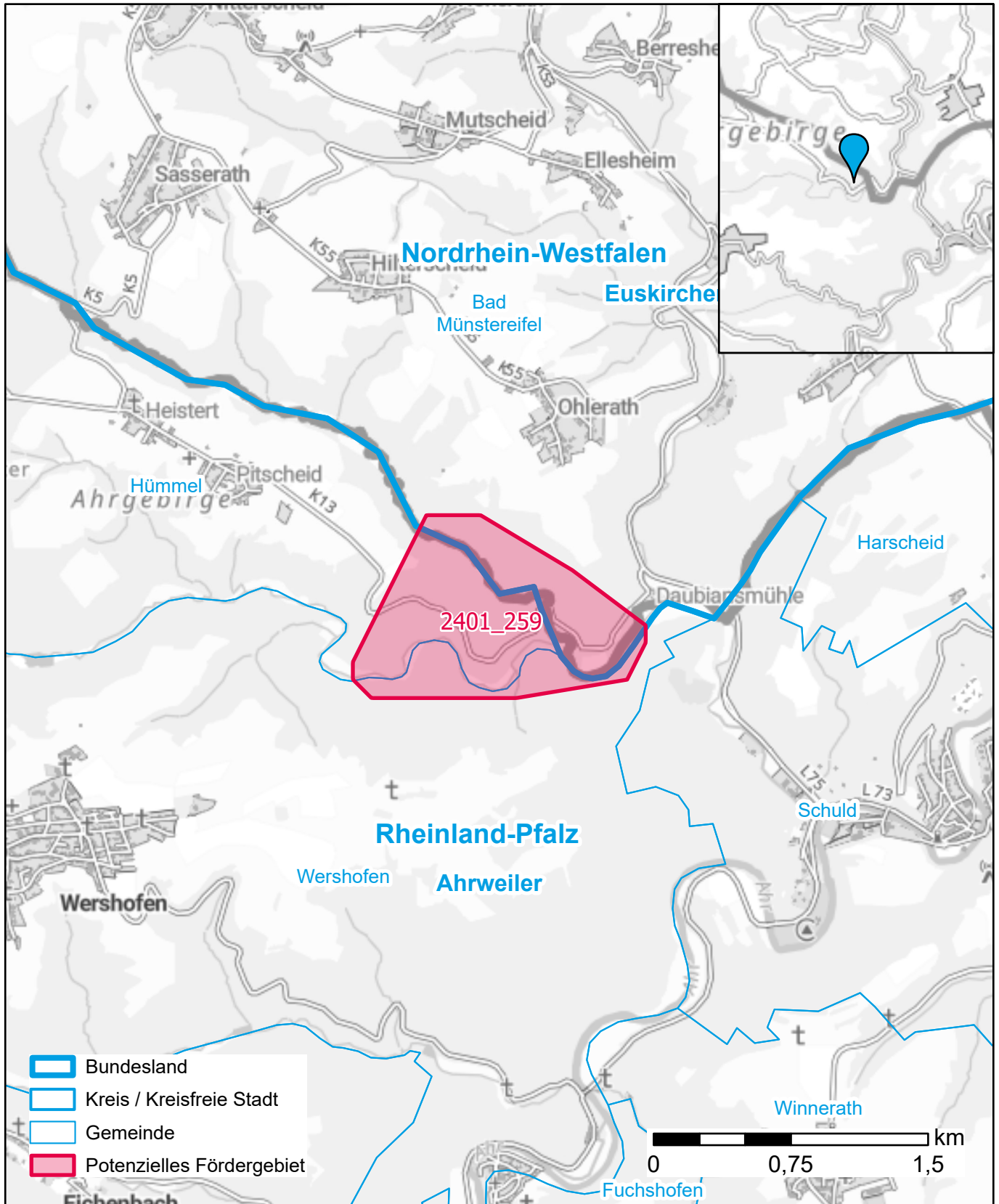

Darstellung: Planstand März 2024
Datenbasis: MIG Januar 2024
Hintergrundkarte: © GeoBasis-DE / BKG (2022)