

# Markterkundungsverfahren zur Schließung weißer Flecken

Sachsen, Landkreis Erzgebirgskreis  
Gebiets-ID: 2401\_263

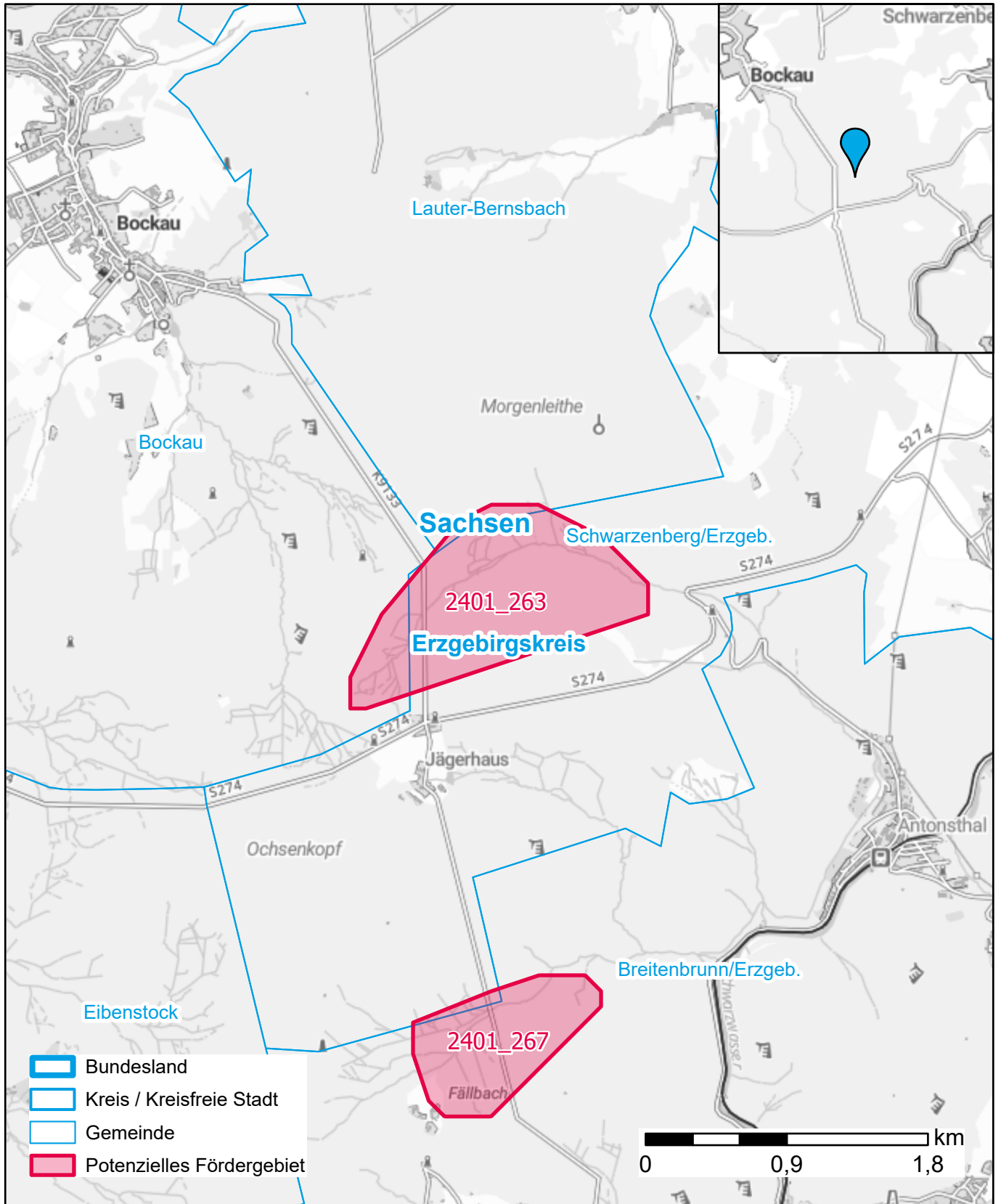

Darstellung: Planstand März 2024  
Datenbasis: MIG Januar 2024  
Hintergrundkarte: © GeoBasis-DE / BKG (2022)