

Markterkundungsverfahren zur Schließung weißer Flecken

Nordrhein-Westfalen, Kreis Hochsauerlandkreis

Gebiets-ID: 2105_021

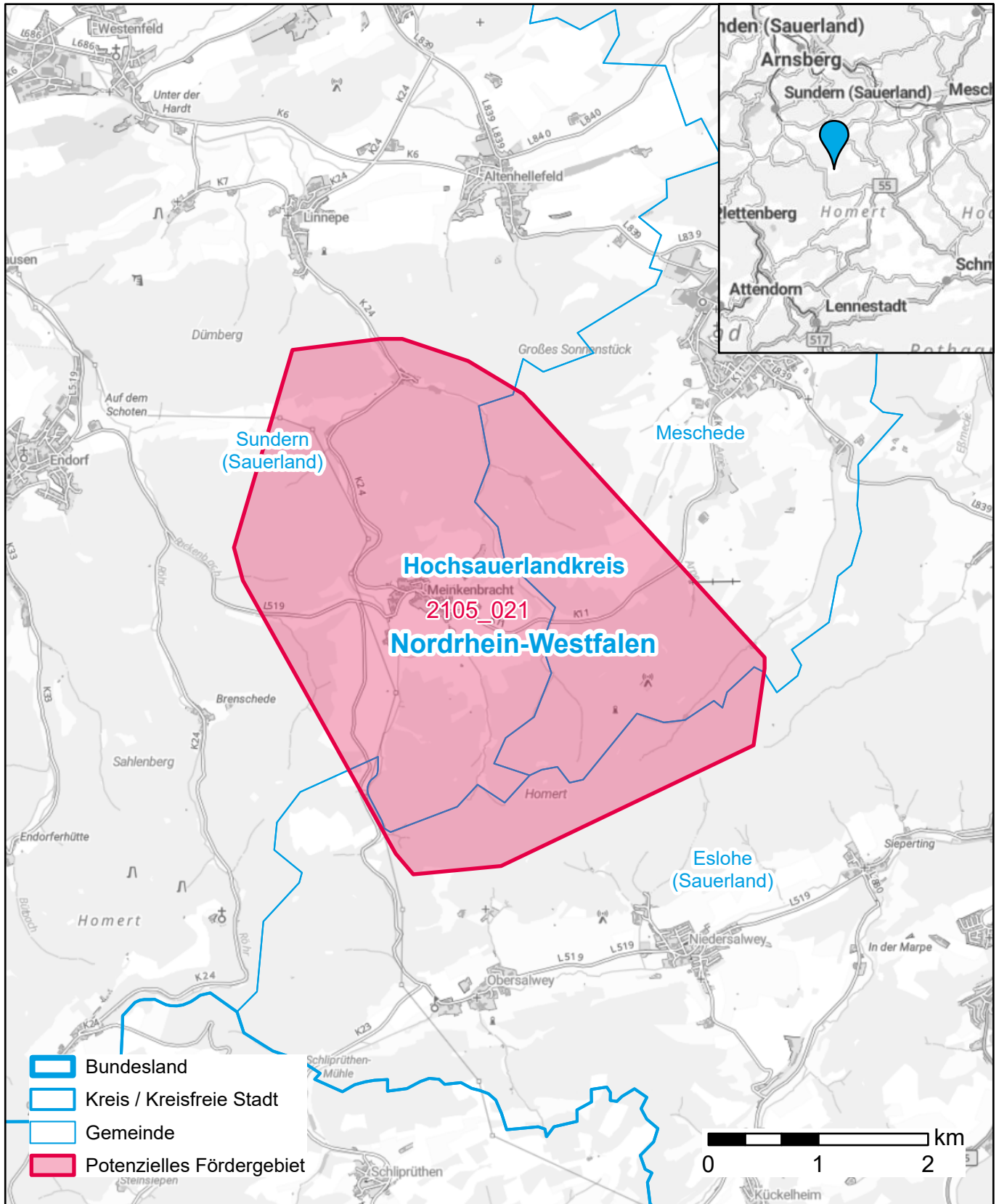

Darstellung: Planstand Oktober 2023

Datenbasis: MIG Oktober 2023

Hintergrundkarte: © GeoBasis-DE / BKG (2022)