

# Markterkundungsverfahren zur Schließung weißer Flecken

Baden-Württemberg, Landkreis Schwäbisch Hall

Gebiets-ID: 2106\_007

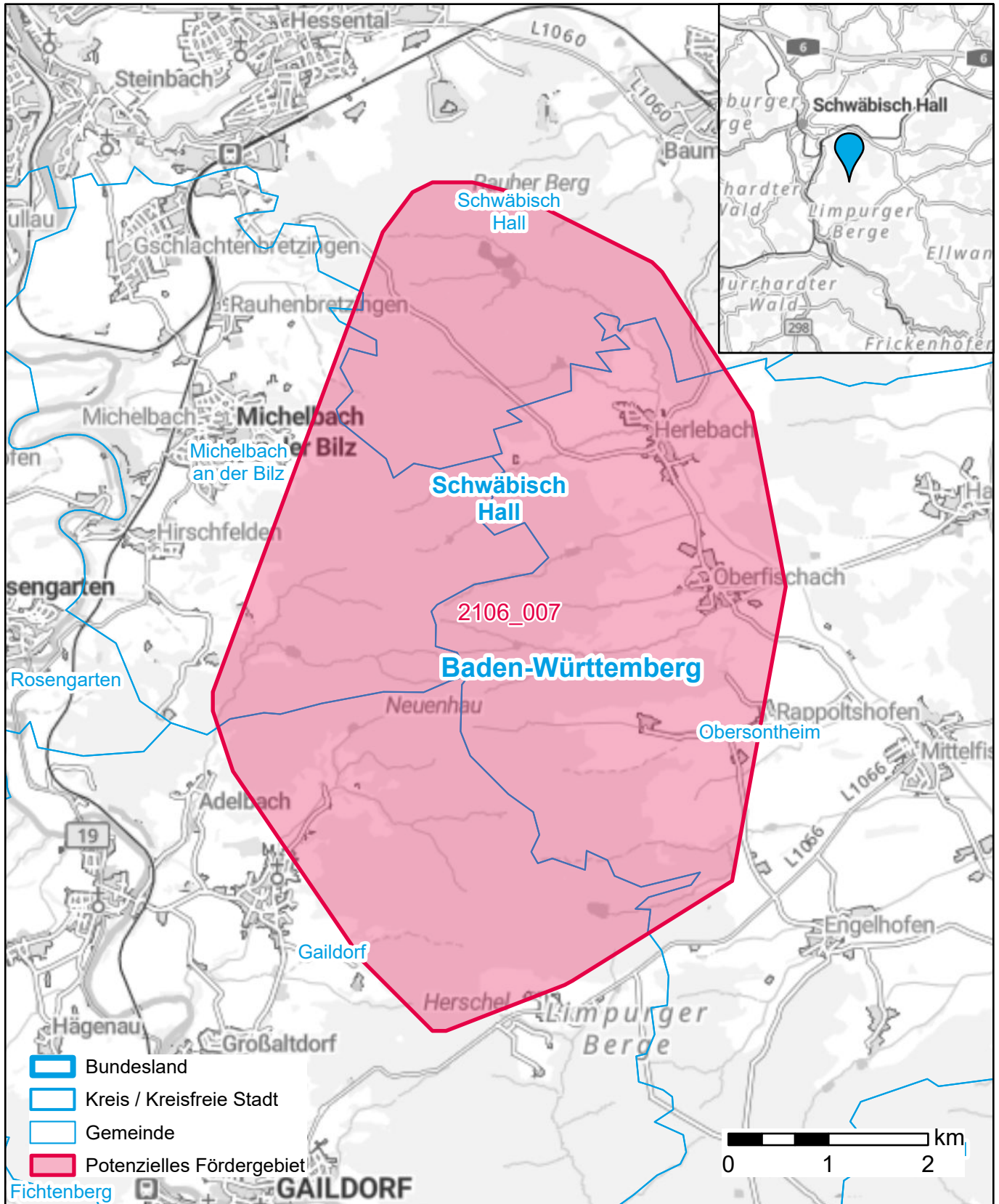

Darstellung: Planstand Oktober 2023

Datenbasis: MIG Oktober 2023

Hintergrundkarte: © GeoBasis-DE / BKG (2022)