

# Markterkundungsverfahren zur Schließung weißer Flecken

Nordrhein-Westfalen, Rheinland-Pfalz, Landkreis Vulkaneifel, Kreis Euskirchen  
Gebiets-ID: 2106\_016

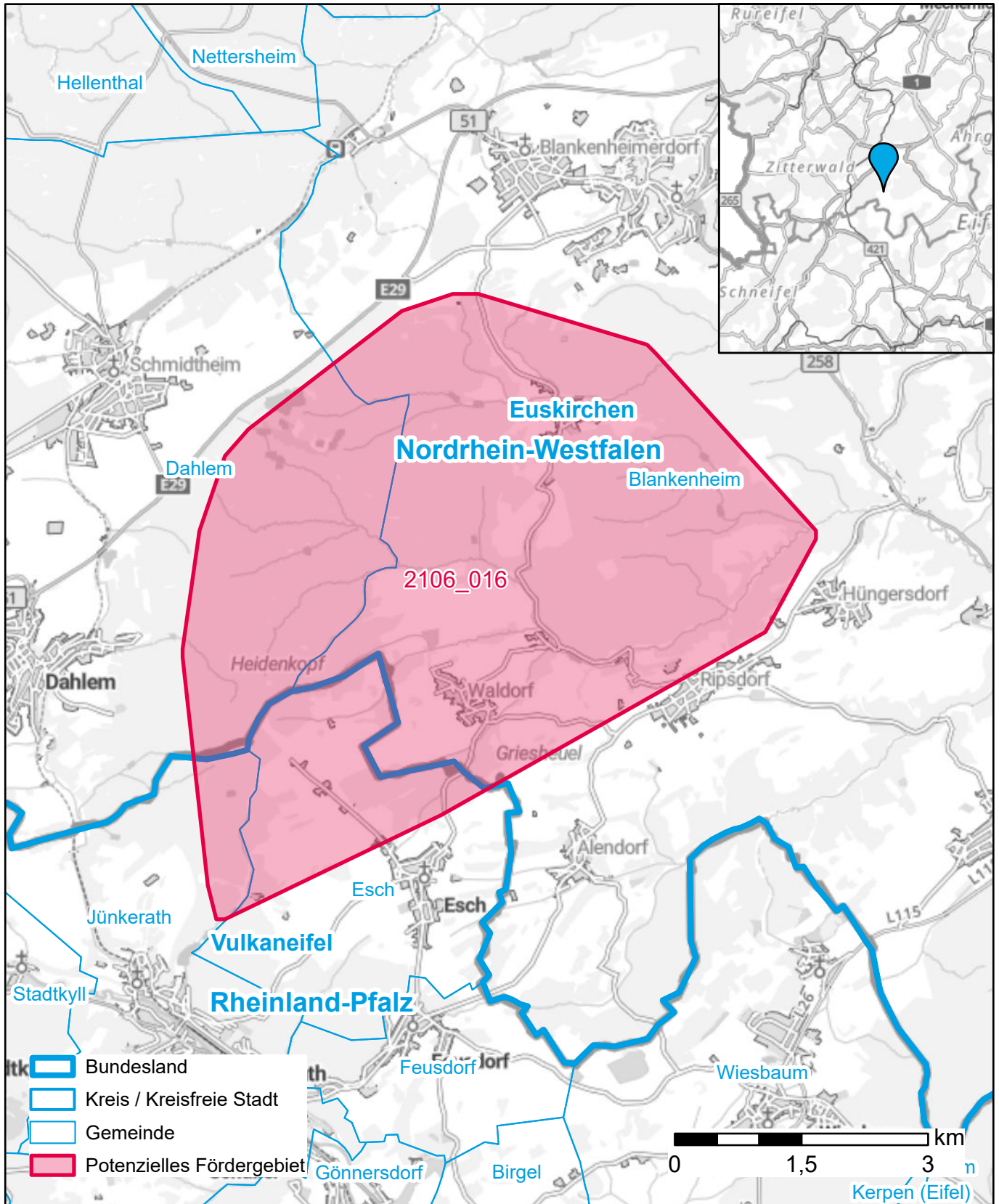

Darstellung: Planstand Oktober 2023  
Datenbasis: MIG Oktober 2023  
Hintergrundkarte: © GeoBasis-DE / BKG (2022)