

Markterkundungsverfahren zur Schließung weißer Flecken

Bayern, Landkreis Oberallgäu, Kreisfreie Stadt Memmingen, Landkreis Unterallgäu
Gebiets-ID: 2107_002

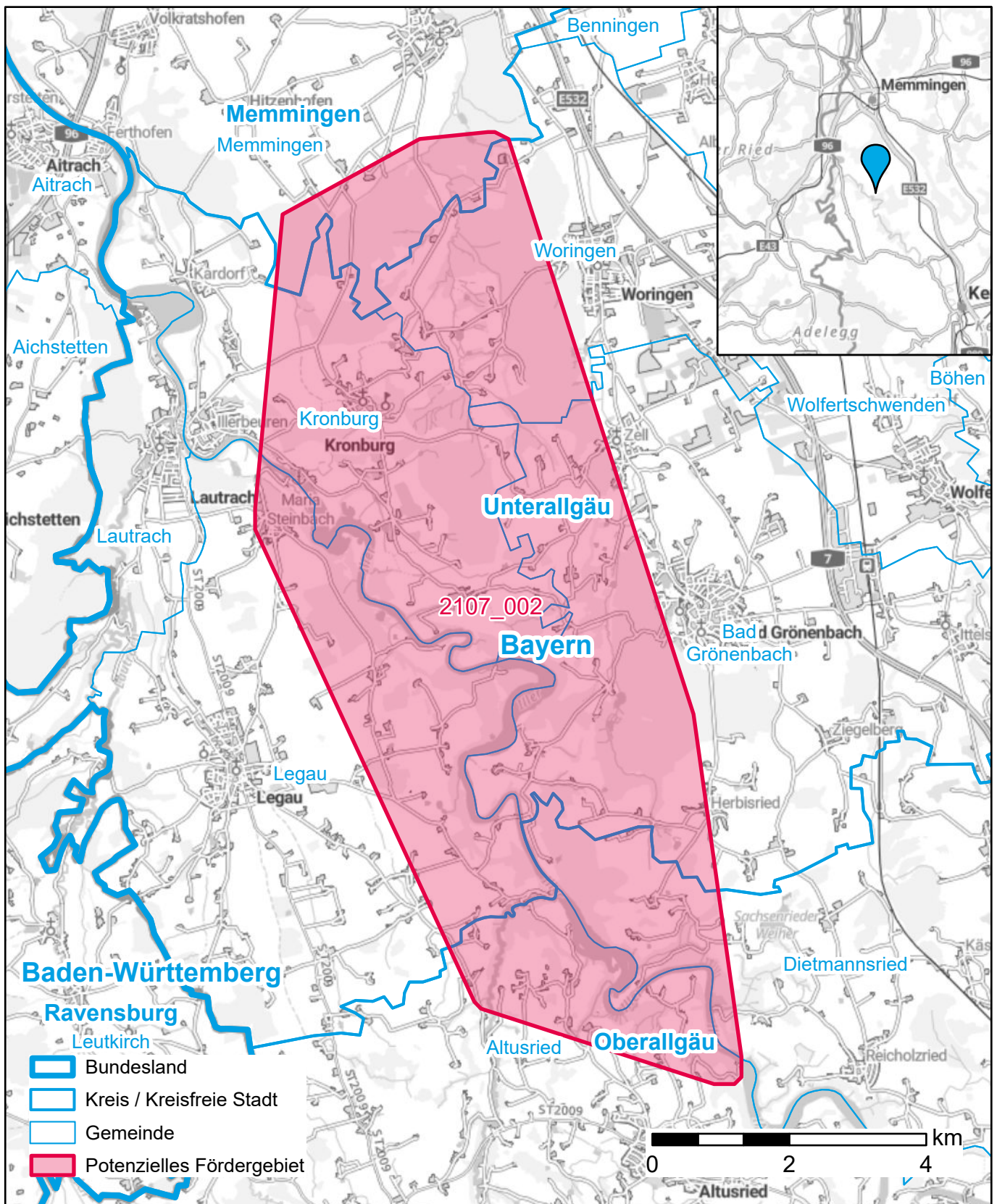

Darstellung: Planstand Oktober 2023
Datenbasis: MIG Oktober 2023
Hintergrundkarte: © GeoBasis-DE / BKG (2022)