

Markterkundungsverfahren zur Schließung weißer Flecken

Rheinland-Pfalz, Landkreis Ahrweiler
Gebiets-ID: 2107_042

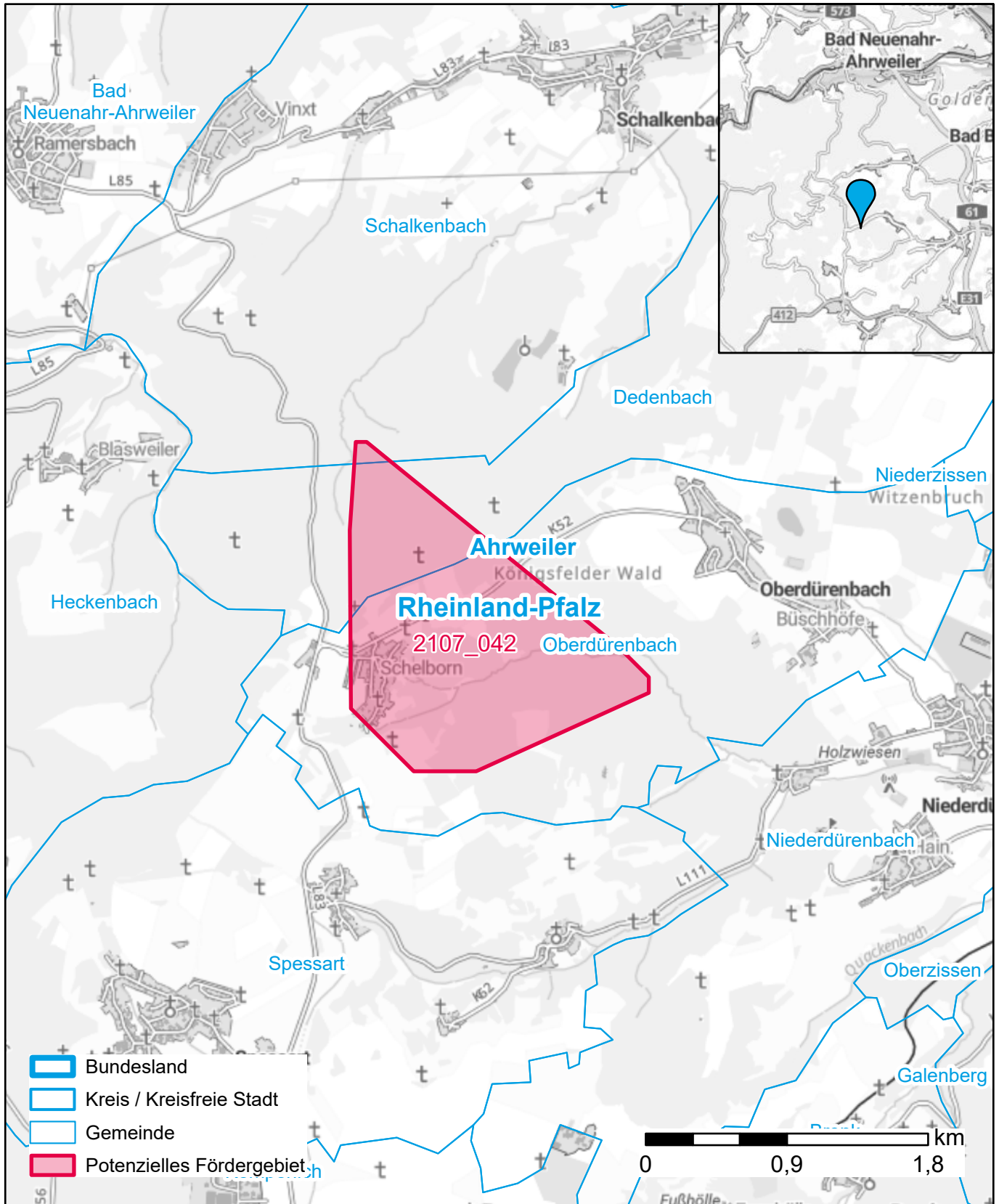

Darstellung: Planstand Oktober 2023
Datenbasis: MIG Oktober 2023
Hintergrundkarte: © GeoBasis-DE / BKG (2022)