

Markterkundungsverfahren zur Schließung weißer Flecken

Hessen, Bayern, Main-Kinzig-Kreis, Main-Spessart
Gebiets-ID: 2108_068

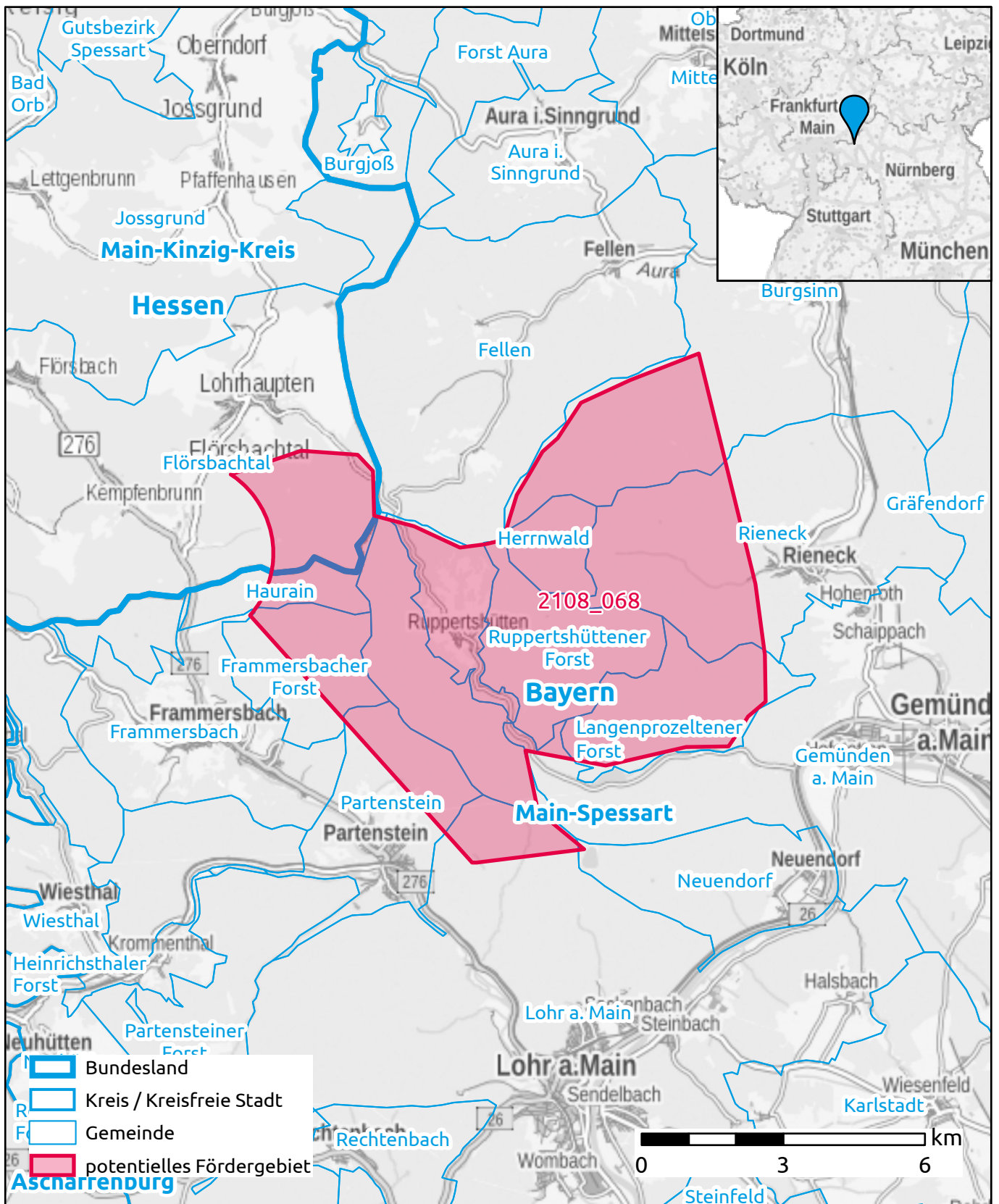

Darstellung: Planstand Ende 2021
Datenbasis: MIG Dezember 2021
Hintergrundkarte: © GeoBasis-DE / BKG (2021)