

# Markterkundungsverfahren zur Schließung weißer Flecken

Baden-Württemberg, Landkreis Emmendingen, Landkreis Schwarzwald-Baar-Kreis  
Gebiets-ID: 2201\_014

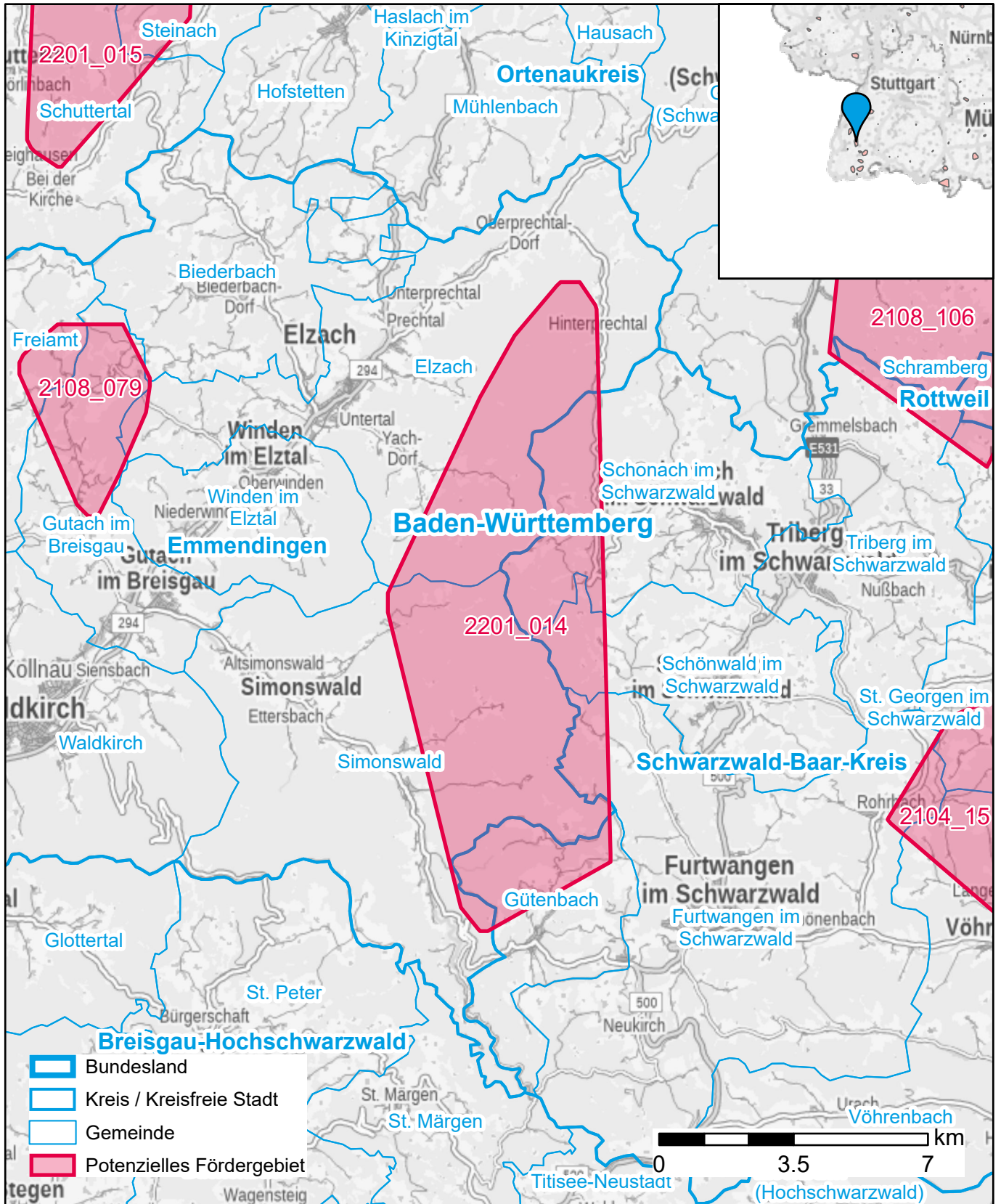

Darstellung: Planstand Anfang 2022  
Datenbasis: MIG Januar/Februar 2022  
Hintergrundkarte: © GeoBasis-DE / BKG (2022)