

# Markterkundungsverfahren zur Schließung weißer Flecken

Baden-Württemberg, Landkreis Schwarzwald-Baar-Kreis, Landkreis Tuttlingen  
Gebiets-ID: 2202\_008

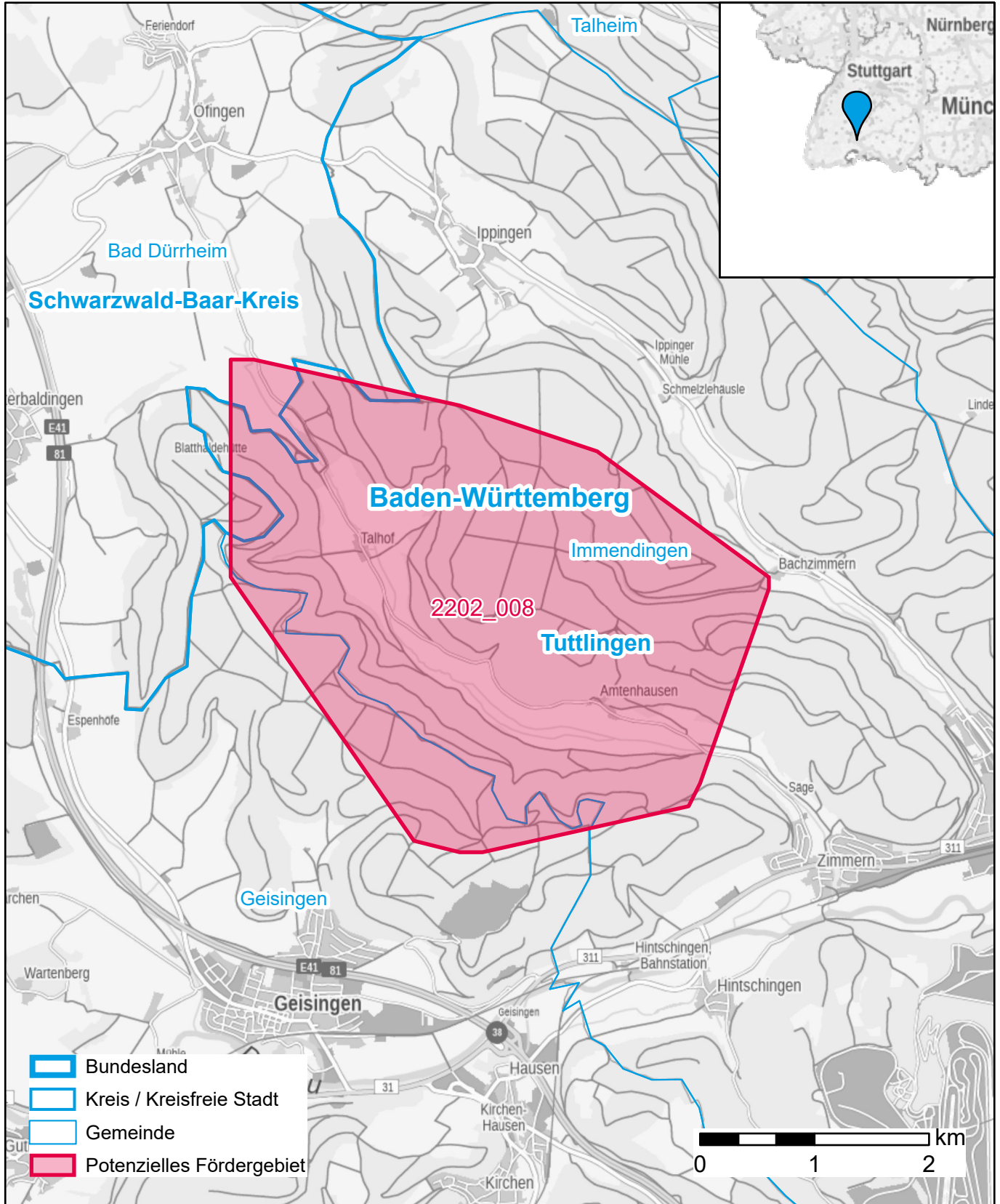

Darstellung: Planstand April 2022  
Datenbasis: MIG April 2022  
Hintergrundkarte: © GeoBasis-DE / BKG (2022)