

Markterkundungsverfahren zur Schließung weißer Flecken

Baden-Württemberg, Landkreis Breisgau-Hochschwarzwald, Landkreis Emmendingen,
Landkreis Schwarzwald-Baar-Kreis
Gebiets-ID: 2202_009

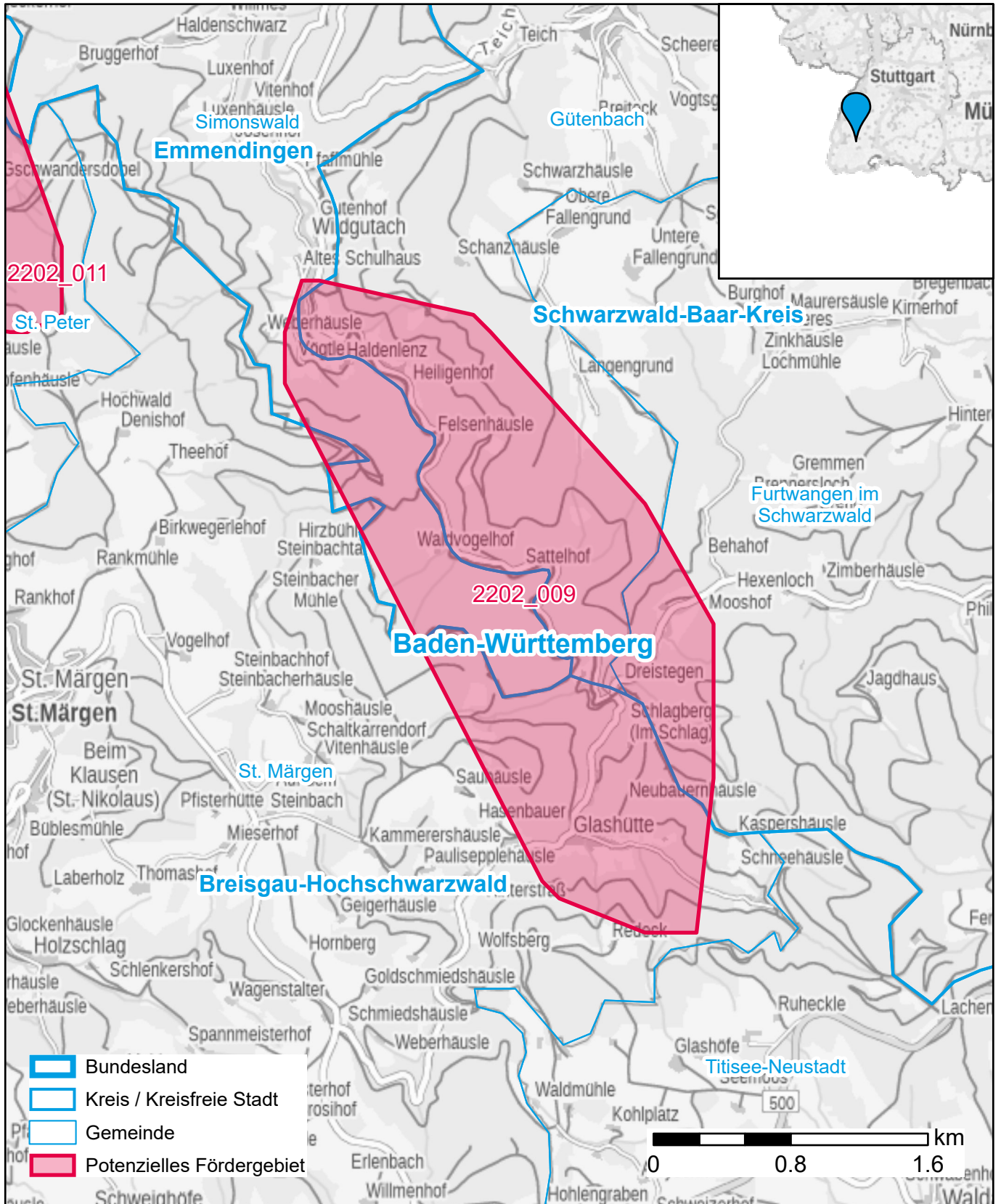

Darstellung: Planstand April 2022
Datenbasis: MIG April 2022
Hintergrundkarte: © GeoBasis-DE / BKG (2022)