

# Markterkundungsverfahren zur Schließung weißer Flecken

Rheinland-Pfalz, Landkreis Altenkirchen (Westerwald)

Gebiets-ID: 2202\_130

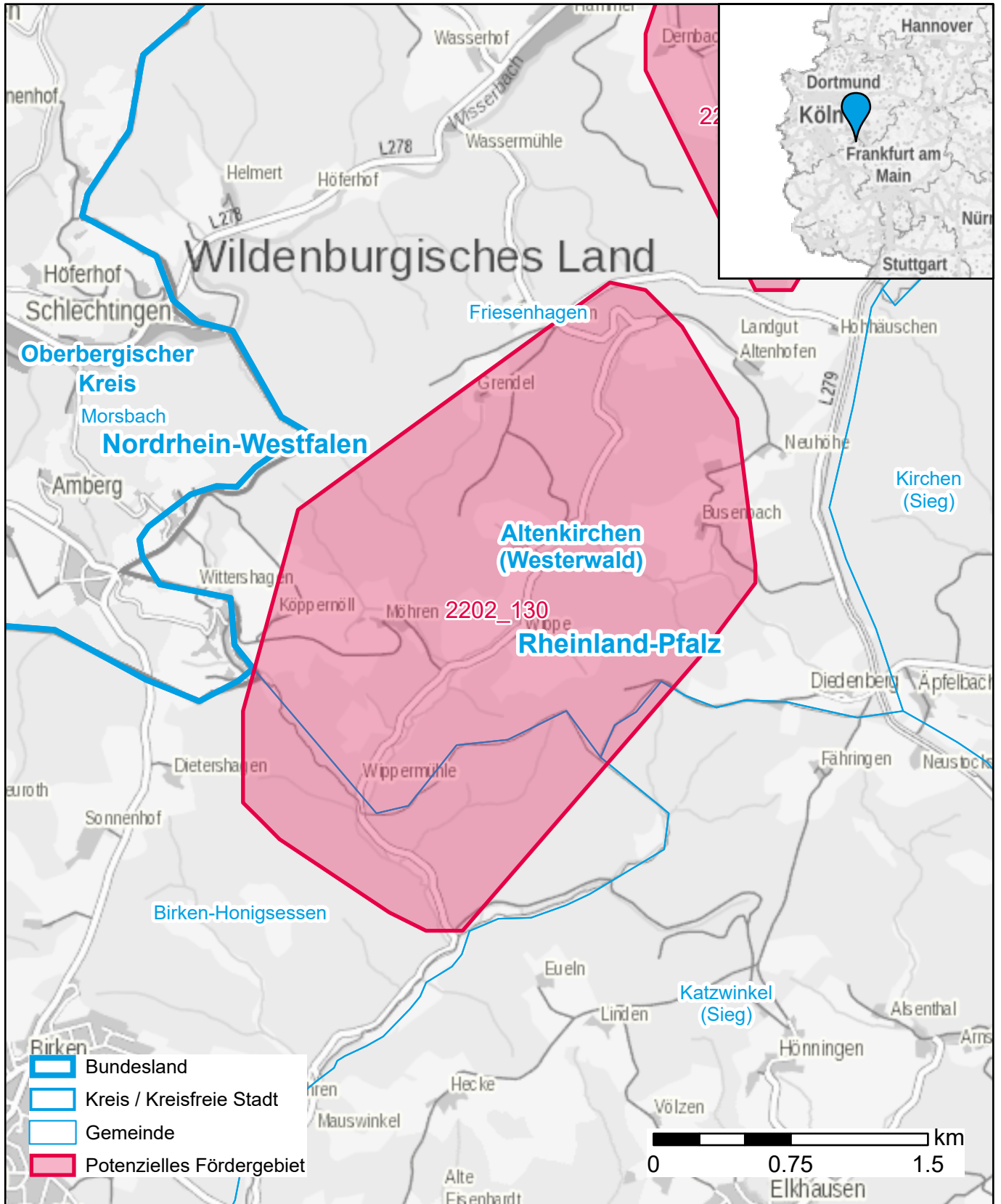

Darstellung: Planstand April 2022

Datenbasis: MIG April 2022

Hintergrundkarte: © GeoBasis-DE / BKG (2022)