

Markterkundungsverfahren zur Schließung weißer Flecken

Baden-Württemberg, Landkreis Göppingen, Landkreis Ostalbkreis
Gebiets-ID: 2203_020

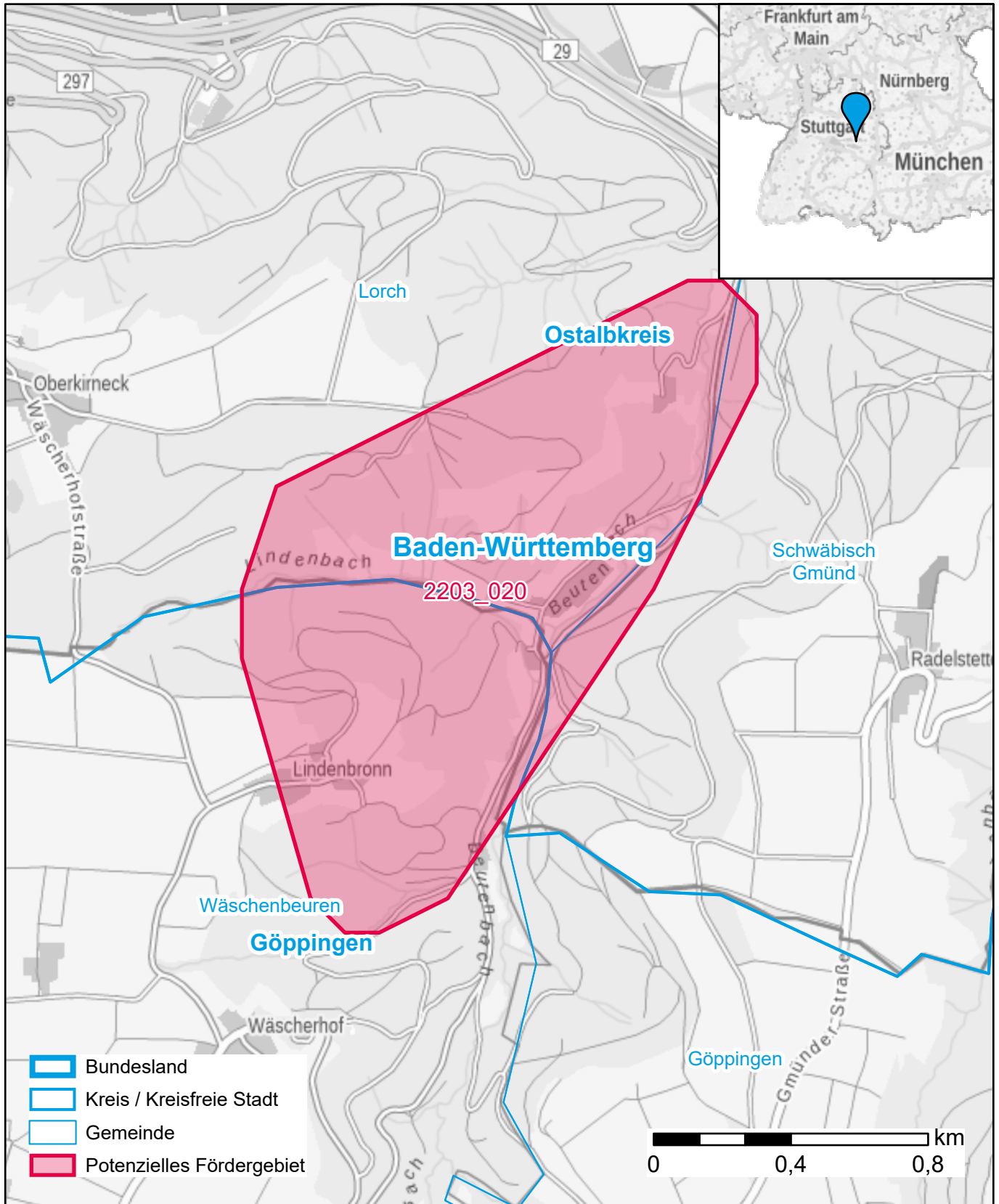

Darstellung: Planstand Juni 2022
Datenbasis: MIG Juni 2022
Hintergrundkarte: © GeoBasis-DE / BKG (2022)