

# Markterkundungsverfahren zur Schließung weißer Flecken

Hessen, Landkreis Main-Kinzig-Kreis  
Gebiets-ID: 2203\_083

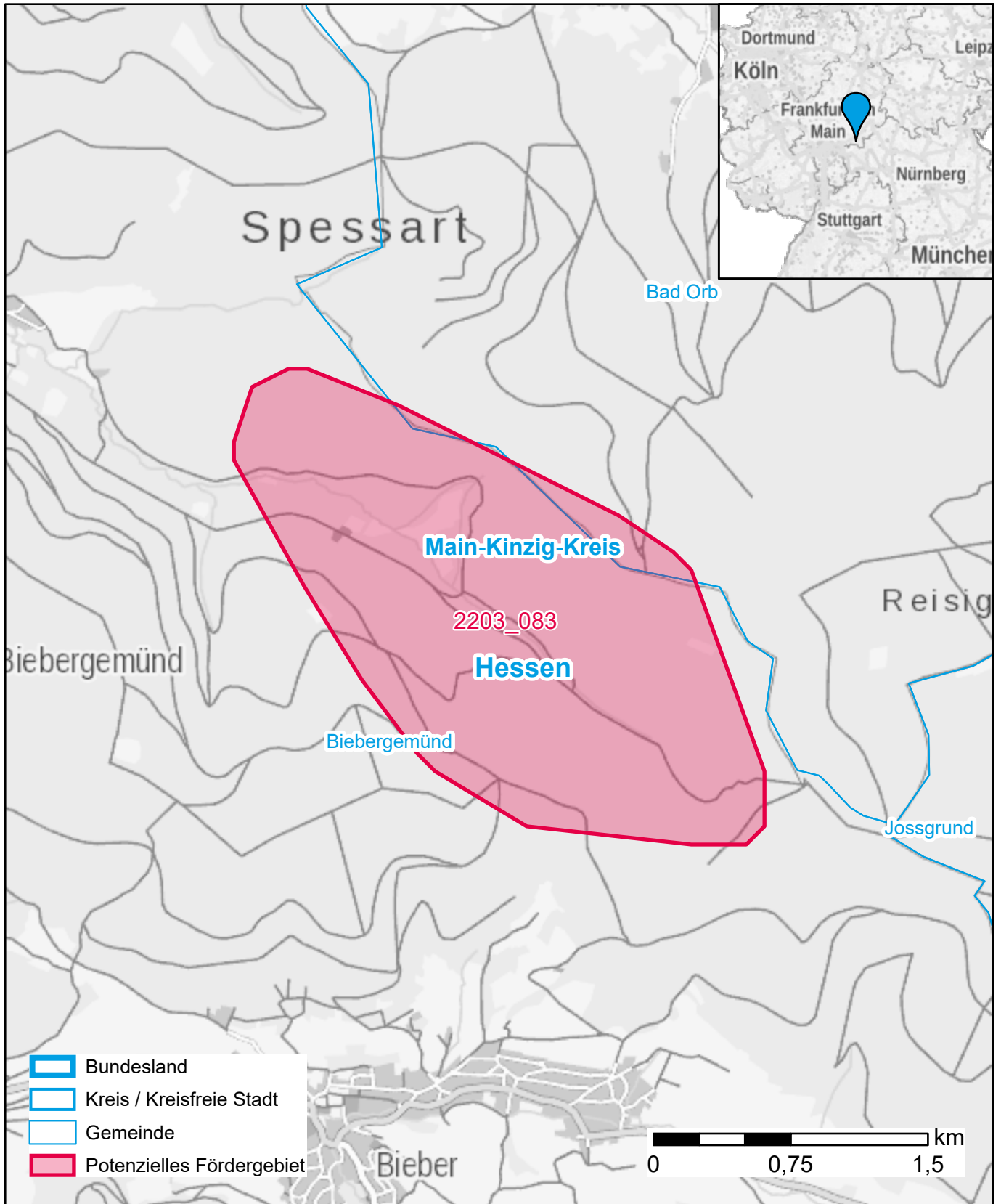

Darstellung: Planstand Juni 2022  
Datenbasis: MIG Juni 2022  
Hintergrundkarte: © GeoBasis-DE / BKG (2022)