

# Markterkundungsverfahren zur Schließung weißer Flecken

Nordrhein-Westfalen, Kreis Lippe, Kreis Paderborn

Gebiets-ID: 2203\_116

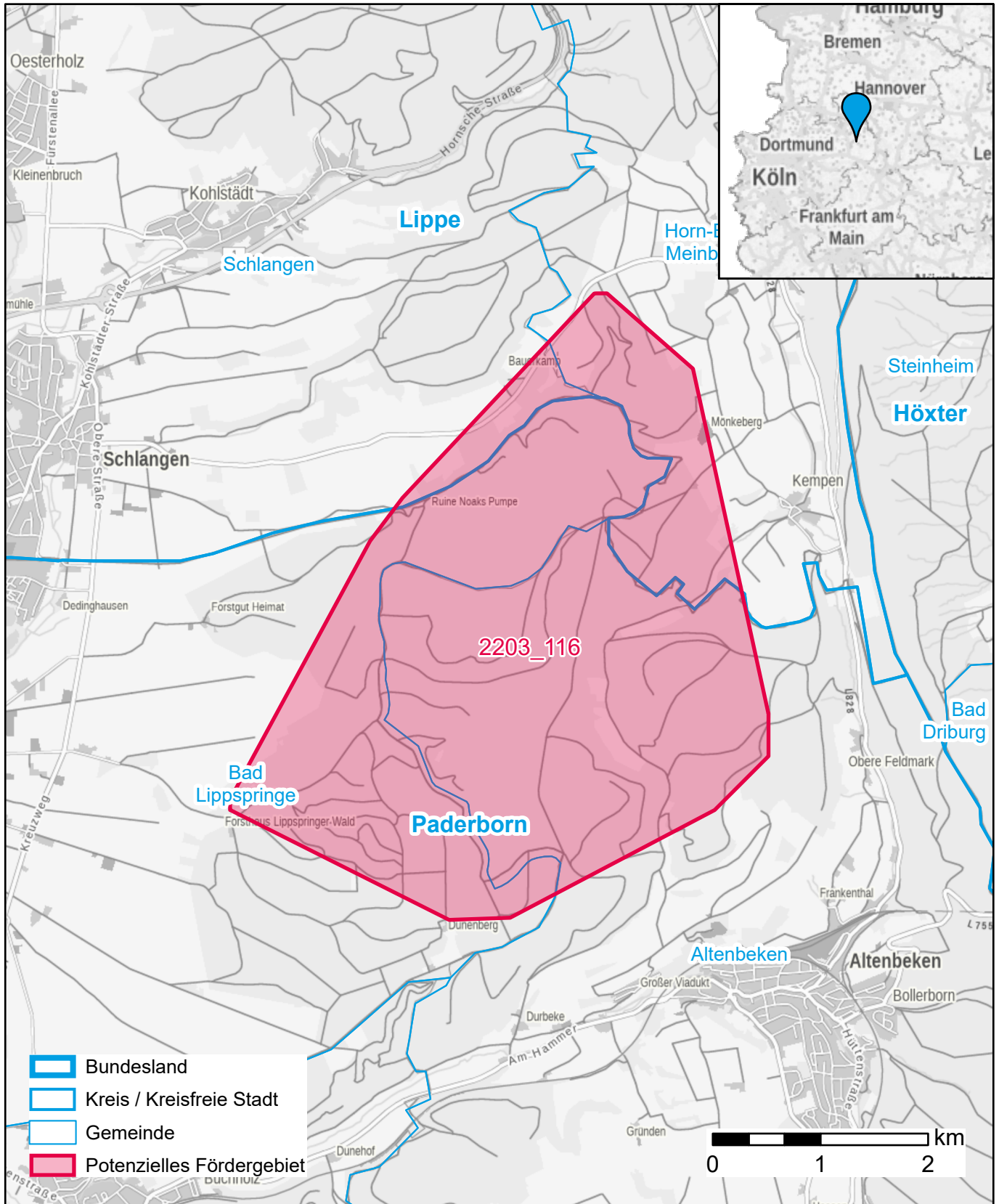

Darstellung: Planstand Juni 2022

Datenbasis: MIG Juni 2022

Hintergrundkarte: © GeoBasis-DE / BKG (2022)