

Markterkundungsverfahren zur Schließung weißer Flecken

Rheinland-Pfalz, Landkreis Südwestpfalz
Gebiets-ID: 2203_120

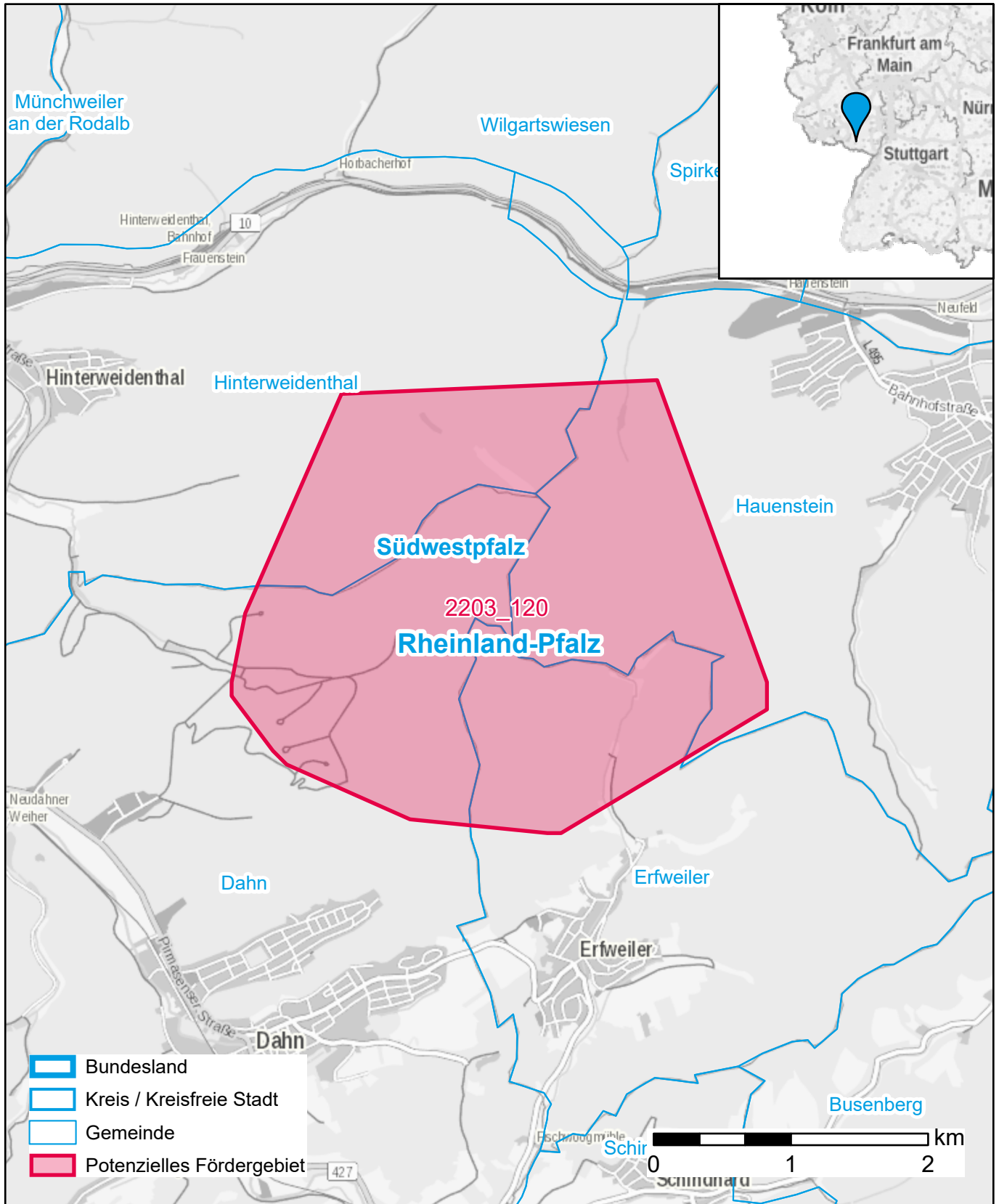

Darstellung: Planstand Juni 2022
Datenbasis: MIG Juni 2022
Hintergrundkarte: © GeoBasis-DE / BKG (2022)