

# Markterkundungsverfahren zur Schließung weißer Flecken

Rheinland-Pfalz, Landkreis Bernkastel-Wittlich  
Gebiets-ID: 2203\_130

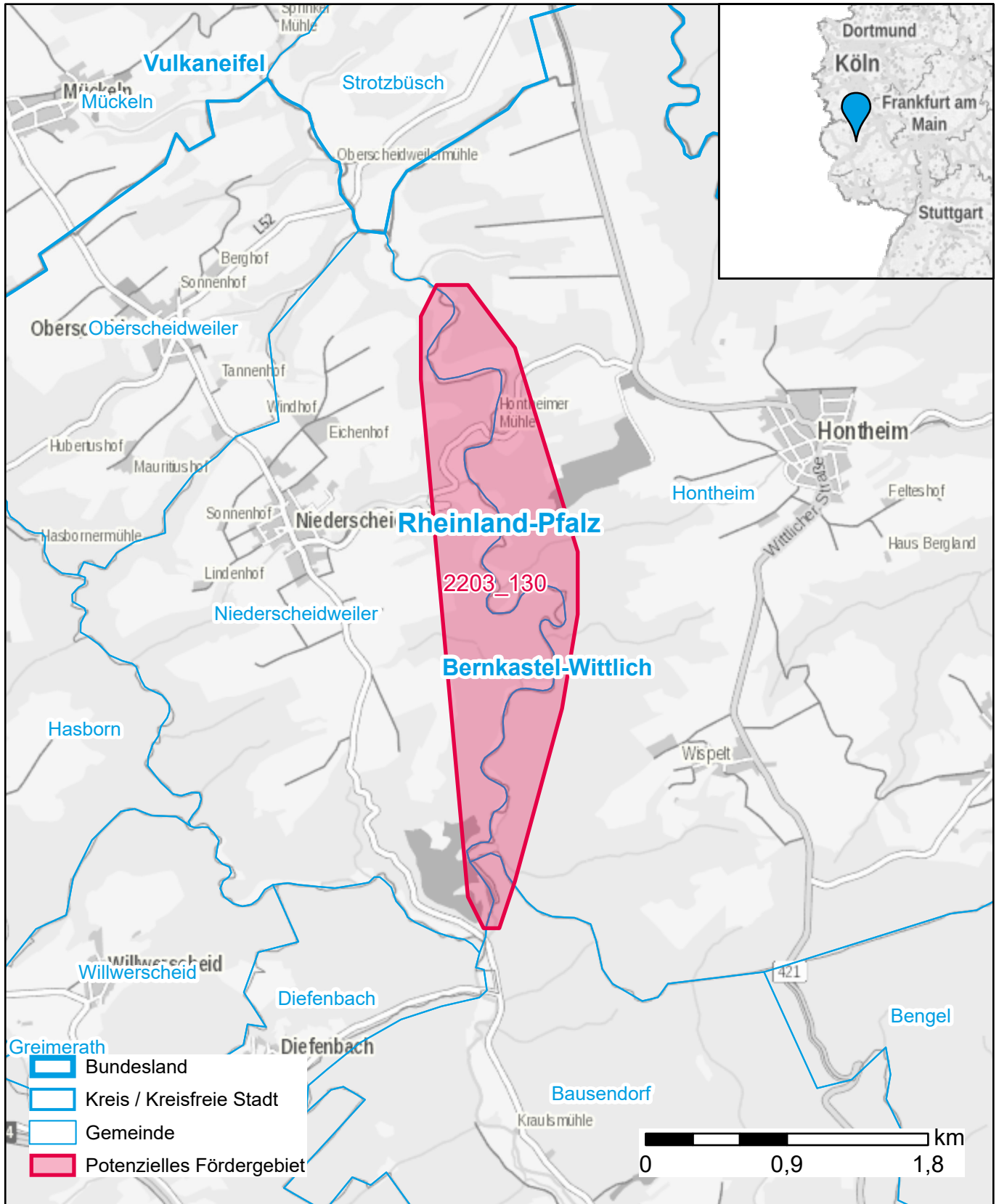

Darstellung: Planstand Juni 2022  
Datenbasis: MIG Juni 2022  
Hintergrundkarte: © GeoBasis-DE / BKG (2022)