

Markterkundungsverfahren zur Schließung weißer Flecken

Landkreis Breisgau-Hochschwarzwald, Landkreis Lörrach, Gemeinde Münstertal/Schwarzwald,
Gemeinde Aitern, Gemeinde Wieden
Gebiets-ID: 2302_002

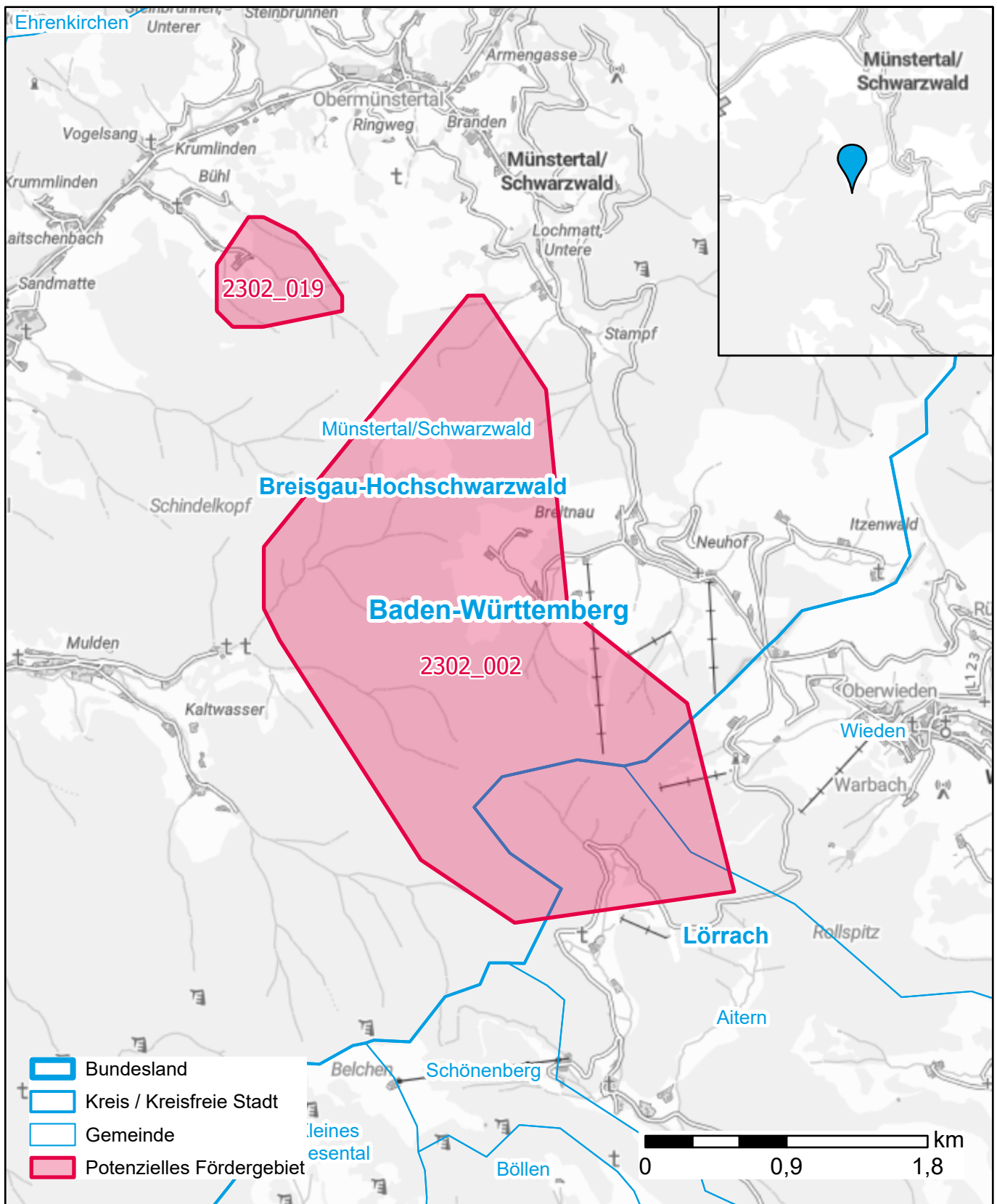

Darstellung: Planstand Juni 2023
Datenbasis: MIG April/Mai 2023
Hintergrundkarte: © GeoBasis-DE / BKG (2022)