

# Markterkundungsverfahren zur Schließung weißer Flecken

Landkreis Ortenaukreis, Stadt Oppenau

Gebiets-ID: 2302\_016

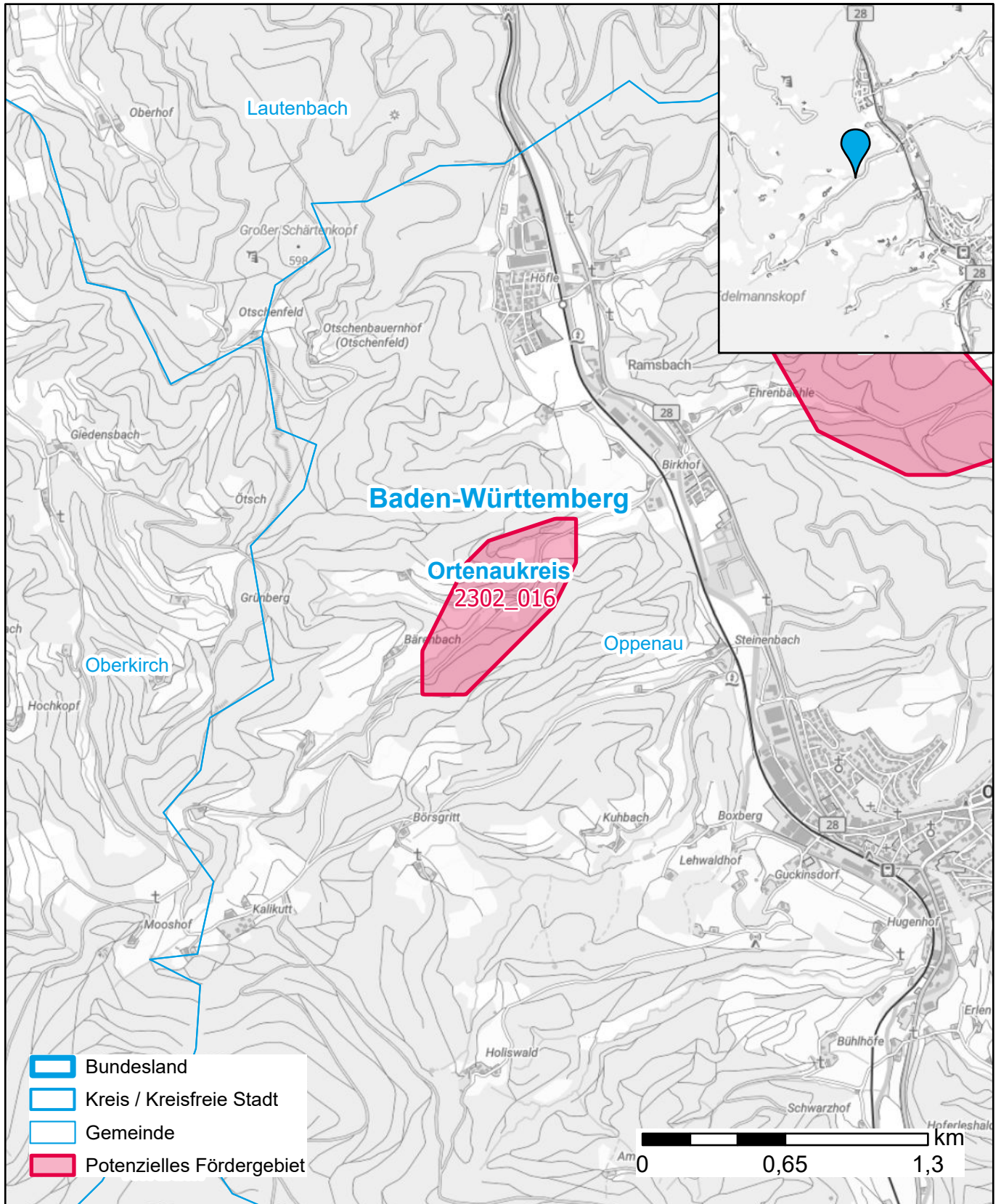

Darstellung: Planstand Juni 2023  
Datenbasis: MIG April/Mai 2023  
Hintergrundkarte: © GeoBasis-DE / BKG (2022)