

Markterkundungsverfahren zur Schließung weißer Flecken

Landkreis Breisgau-Hochschwarzwald, Gemeinde Münstertal/Schwarzwald
Gebiets-ID: 2302_019

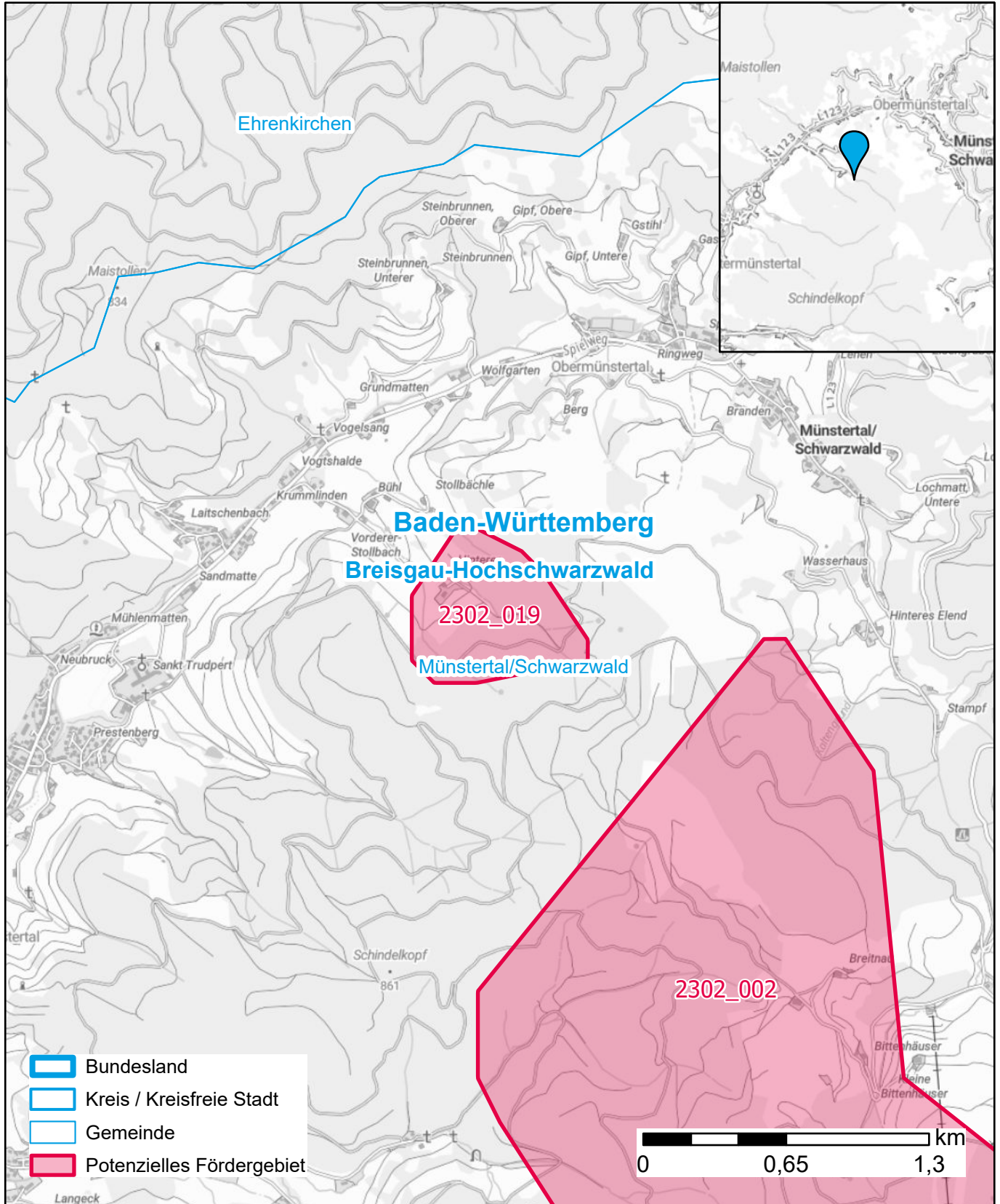

Darstellung: Planstand Juni 2023
Datenbasis: MIG April/Mai 2023
Hintergrundkarte: © GeoBasis-DE / BKG (2022)