

Markterkundungsverfahren zur Schließung weißer Flecken

Landkreis Karlsruhe, Landkreis Rastatt, Gemeinde Malsch, Stadt Gaggenau
Gebiets-ID: 2302_027

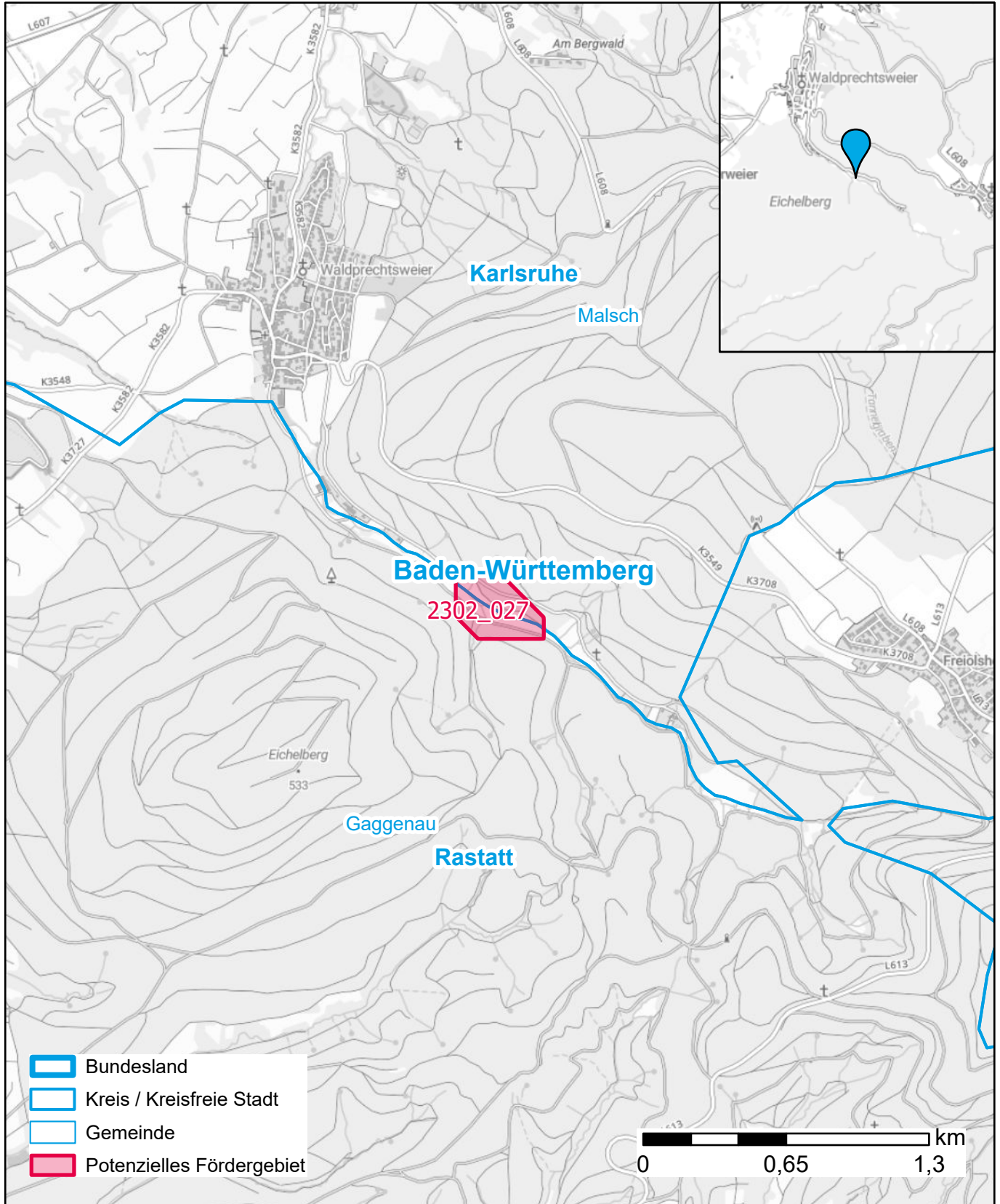

Darstellung: Planstand Juni 2023
Datenbasis: MIG April/Mai 2023
Hintergrundkarte: © GeoBasis-DE / BKG (2022)