

Markterkundungsverfahren zur Schließung weißer Flecken

Landkreis Neustadt a.d. Waldnaab, Landkreis Schwandorf, Gemeinde Eslarn, Stadt Schönsee
Gebiets-ID: 2302_058

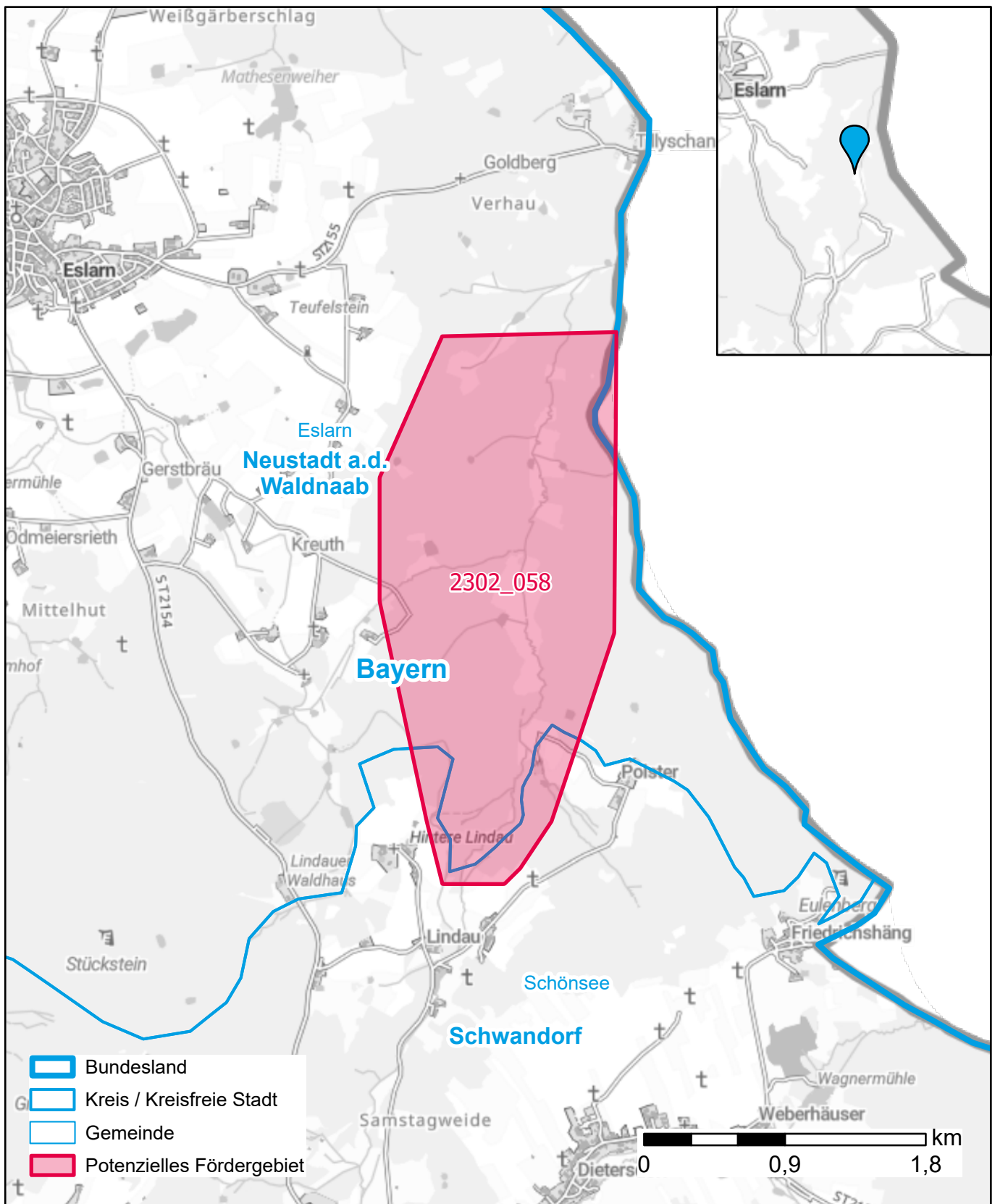

Darstellung: Planstand Juni 2023
Datenbasis: MIG April/Mai 2023
Hintergrundkarte: © GeoBasis-DE / BKG (2022)