

Markterkundungsverfahren zur Schließung weißer Flecken

Landkreis Ostalbkreis, Stadt Aalen, Stadt Bopfingen, Stadt Lauchheim
Gebiets-ID: 2303_033

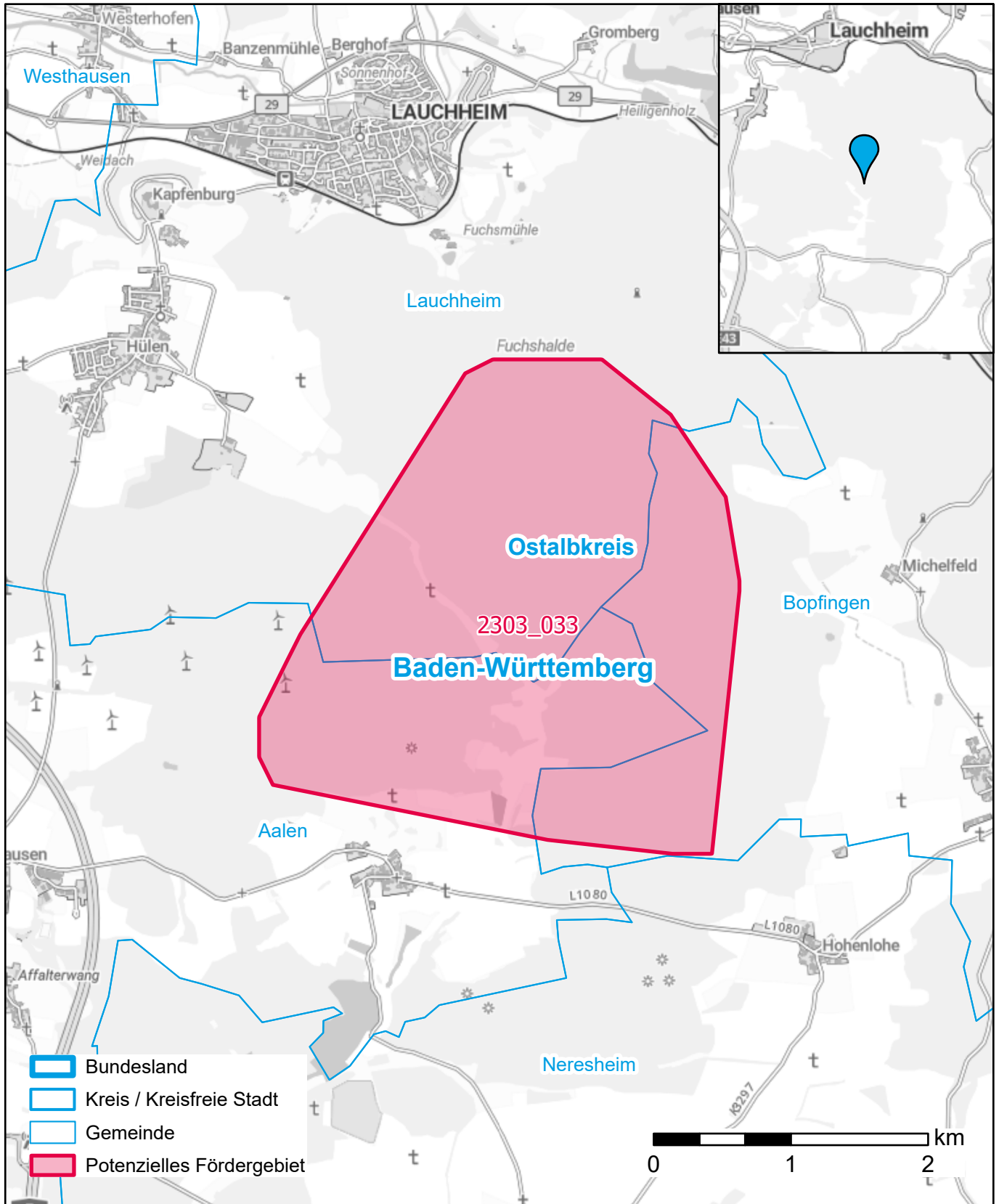

Darstellung: Planstand Juni 2023
Datenbasis: MIG April/Mai 2023
Hintergrundkarte: © GeoBasis-DE / BKG (2022)