

# Markterkundungsverfahren zur Schließung weißer Flecken

Kreis Hochsauerlandkreis, Kreis Olpe, Stadt Schmallenberg, Stadt Lennestadt

Gebiets-ID: 2303\_217

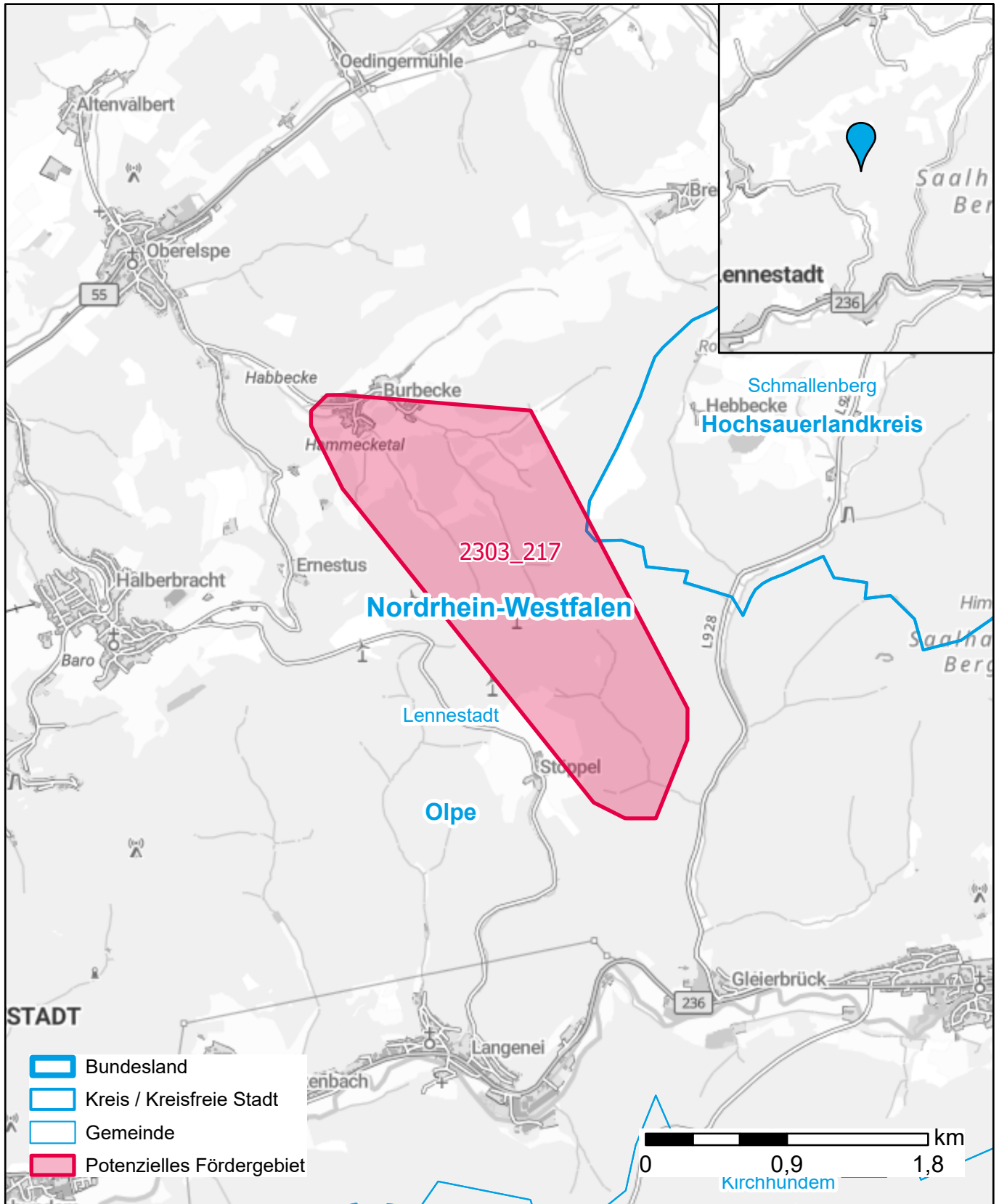

Darstellung: Planstand Juni 2023

Datenbasis: MIG April/Mai 2023

Hintergrundkarte: © GeoBasis-DE / BKG (2022)