

Markterkundungsverfahren zur Schließung weißer Flecken

Landkreis Ilm-Kreis, Stadt Großbreitenbach

Gebiets-ID: 2303_302

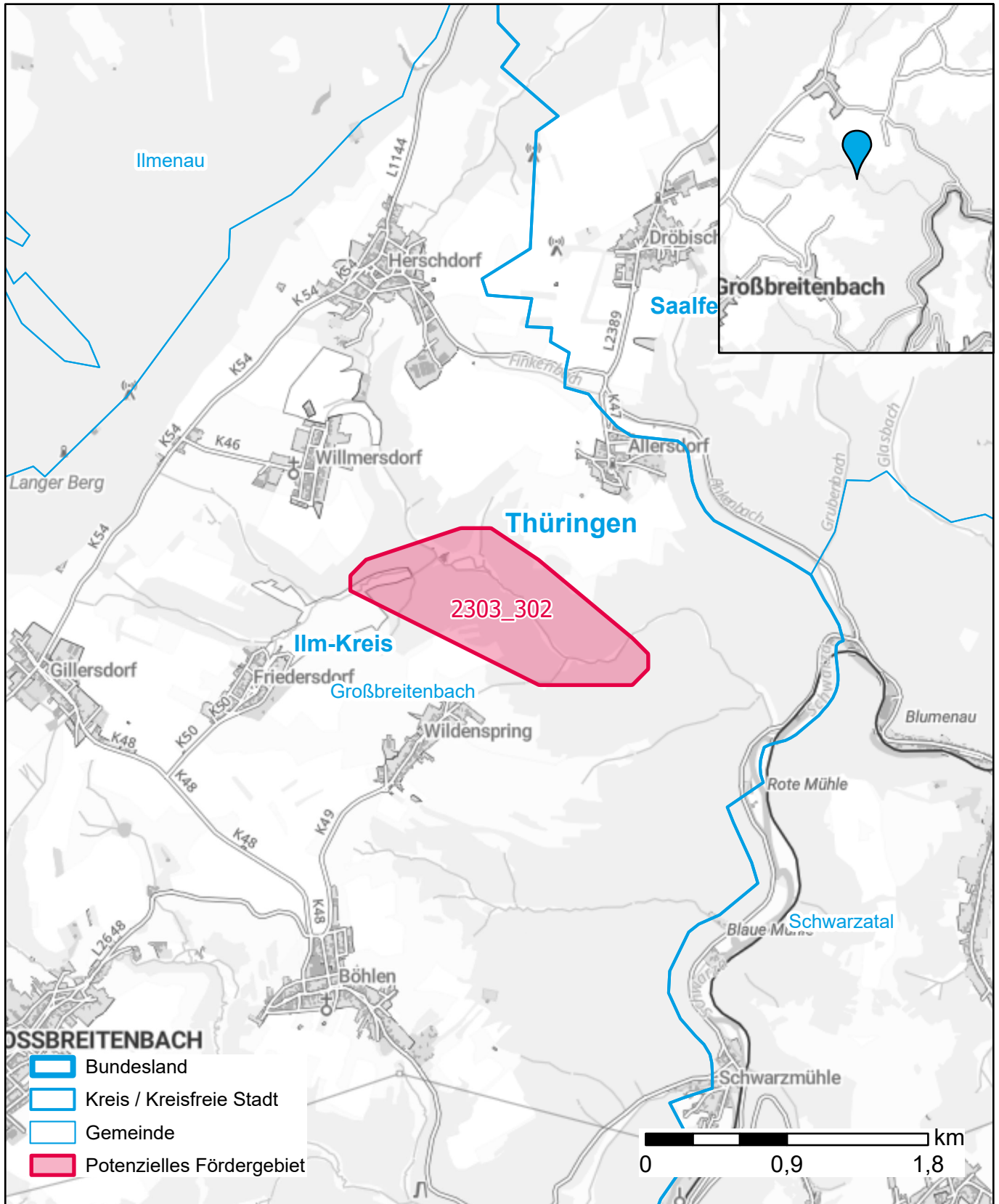

Darstellung: Planstand Juni 2023

Datenbasis: MIG April/Mai 2023

Hintergrundkarte: © GeoBasis-DE / BKG (2022)