

Markterkundungsverfahren zur Schließung weißer Flecken

Bayern, Landkreis Eichstätt, Landkreis Kelheim, Landkreis Neumarkt i.d. OPf.
Gebiets-ID: 2304_006

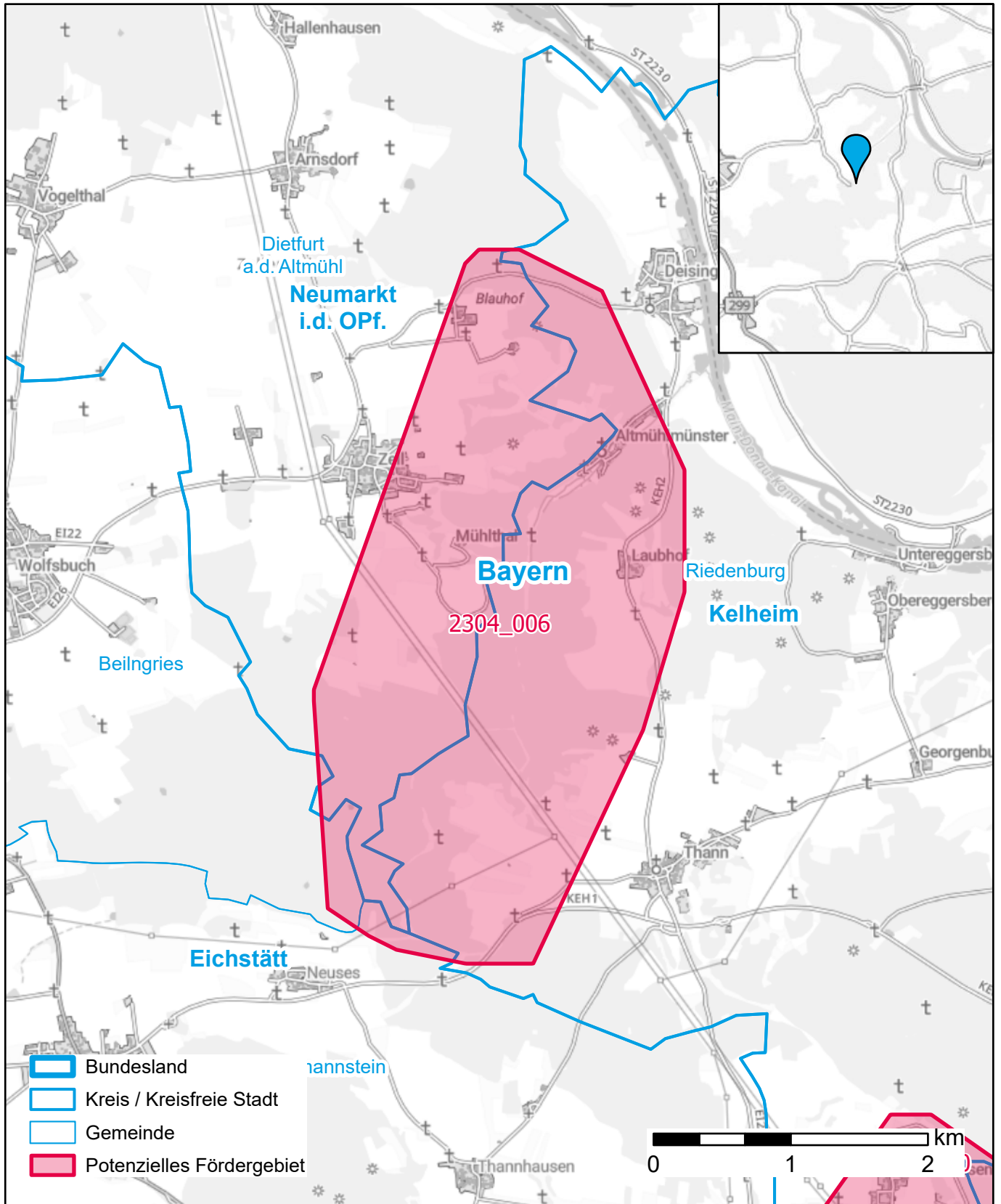

Darstellung: Planstand Dezember 2023
Datenbasis: MIG April/Mai 2023
Hintergrundkarte: © GeoBasis-DE / BKG (2022)