

Markterkundungsverfahren zur Schließung weißer Flecken

Rheinland-Pfalz, Landkreis Bernkastel-Wittlich, Landkreis Vulkaneifel
Gebiets-ID: 2304_074

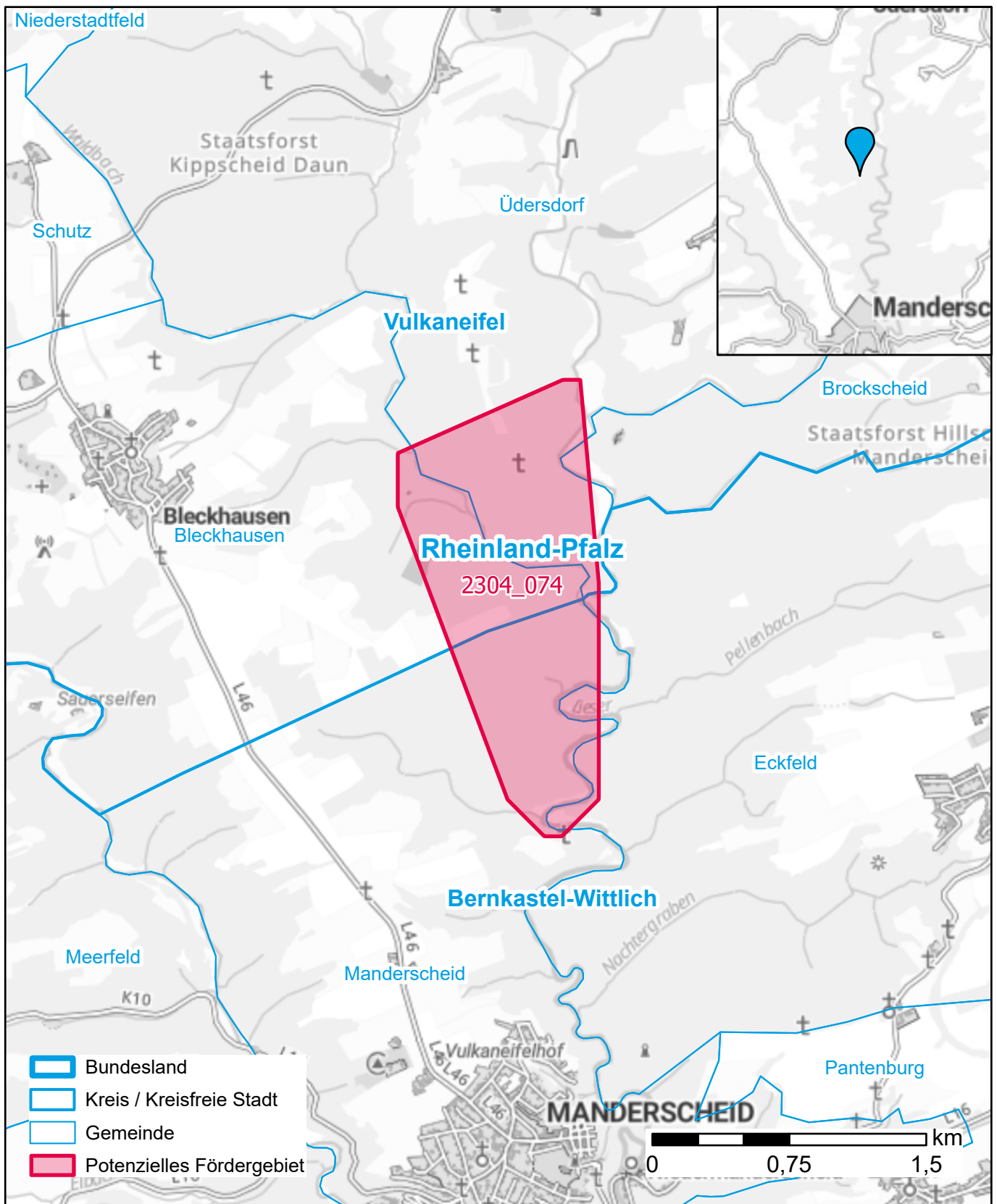

Darstellung: Planstand Dezember 2023
Datenbasis: MIG April/Mai 2023
Hintergrundkarte: © GeoBasis-DE / BKG (2022)