

Markterkundungsverfahren zur Schließung weißer Flecken

Bayern, Landkreis Bad Tölz-Wolfratshausen
Gebiets-ID: 2401_076

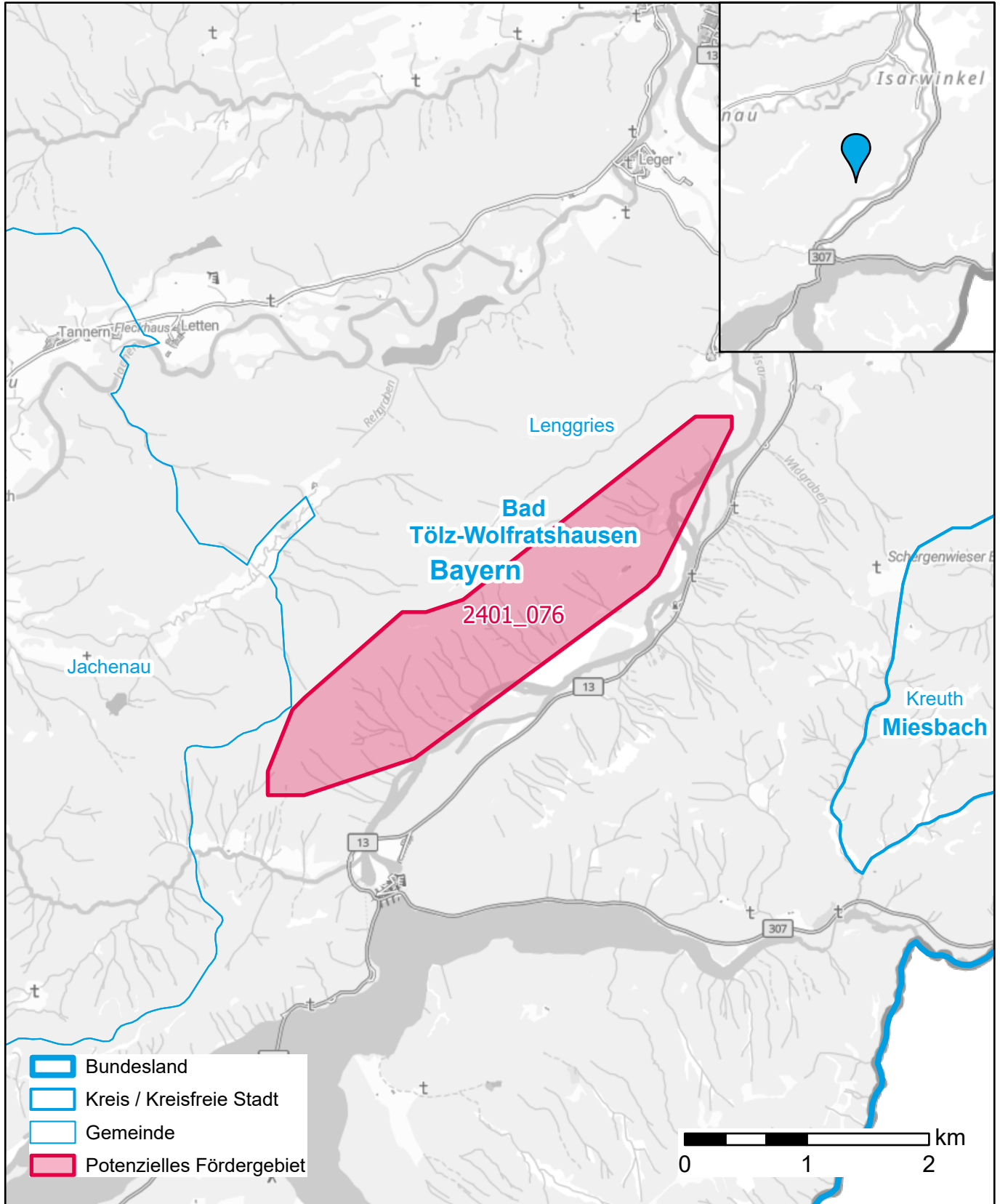

Darstellung: Planstand März 2024
Datenbasis: MIG Januar 2024
Hintergrundkarte: © GeoBasis-DE / BKG (2022)