

Markterkundungsverfahren zur Schließung weißer Flecken

Nordrhein-Westfalen, Kreis Siegen-Wittgenstein
Gebiets-ID: 2401_207

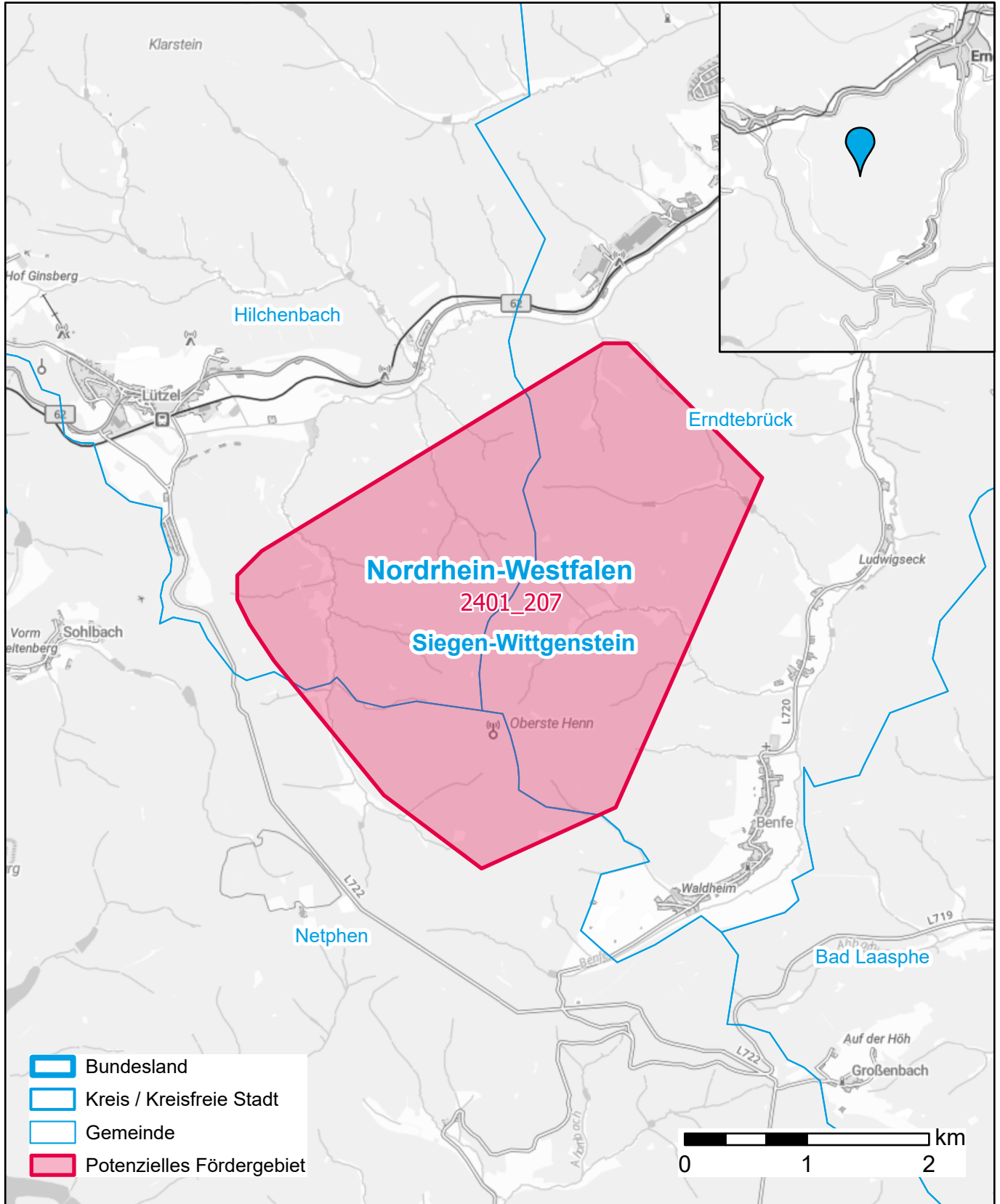

Darstellung: Planstand März 2024
Datenbasis: MIG Januar 2024
Hintergrundkarte: © GeoBasis-DE / BKG (2022)