

# Markterkundungsverfahren zur Schließung weißer Flecken

Rheinland-Pfalz, Landkreis Mayen-Koblenz

Gebiets-ID: 2401\_231

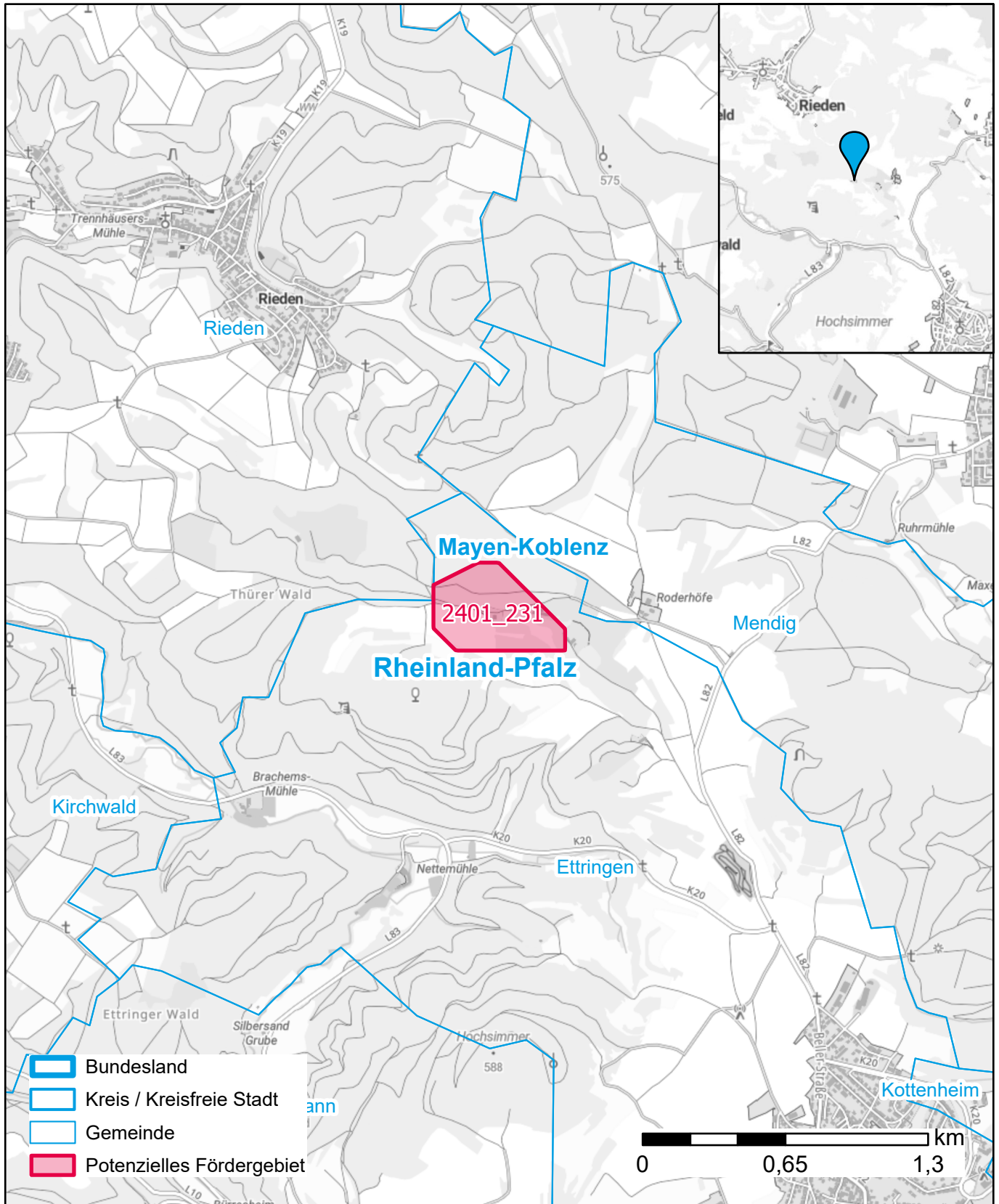

Darstellung: Planstand März 2024

Datenbasis: MIG Januar 2024

Hintergrundkarte: © GeoBasis-DE / BKG (2022)